Продажа ГАЗ 3110 2004 в Оренбургской области на торгах по банкротству

Описание имущества:	Описание лота в отчете об оценке
Начальная цена:	34000.00
Обременение:	null
Адрес лота:	обл Оренбургская, г.о. город Оренбург, г Оренбург, ш Шарлыкское, дом 5, помещ. 6
Номер извещения	22000055000000000007
Форма проведения торгов:	Аукцион
Статус торгов:	Завершены
Начало приема заявок:	16.11.2023 07:00
Конец приема заявок:	11.12.2023 07:00
Порядок подачи заявок:	null
Задаток:	3400.00
Место проведеления торгов:	РТС-тендер
Срок и порядок внесения задатка	"Извещение о проведении аукциона и условиях его проведения являются условиями публичной оферты в соответствии со статьей 437 Гражданского кодекса Российской Федерации. Подача документов на участие в аукционе и перечисление задатка являются акцептом такой оферты и договор о задатке считается заключенным в письменной форме. Задаток для участия в аукционе служит обеспечением исполнения обязательства победителя аукциона по заключению договора купли-продажи и оплате приобретенного на торгах имущества."
Источник:	https://torgi.gov.ru/new/public/notices/view/22000055000000000007

Организатор торгов
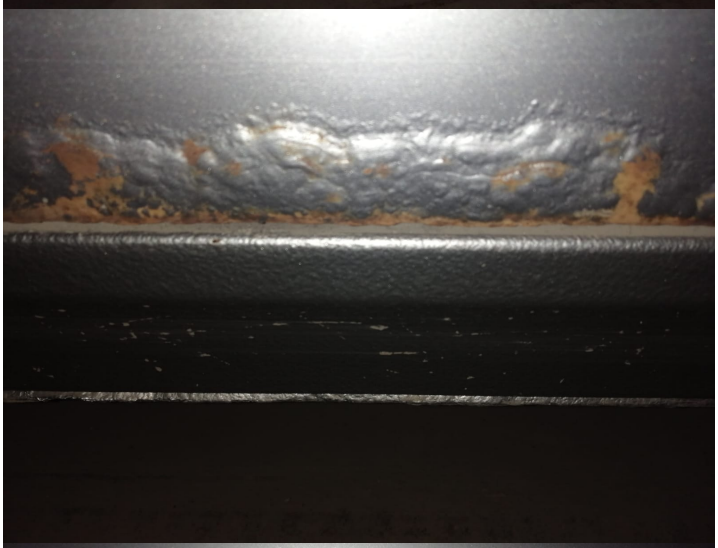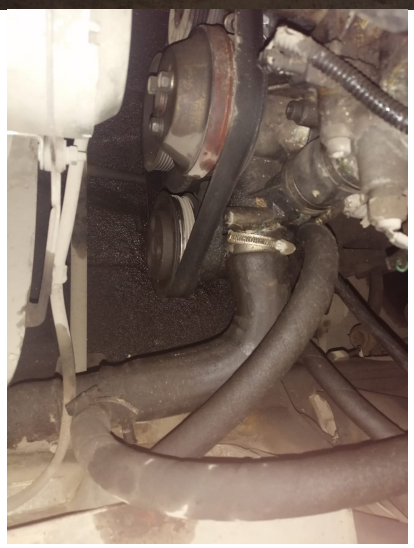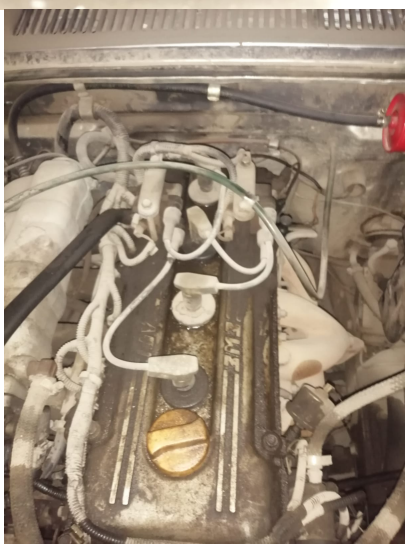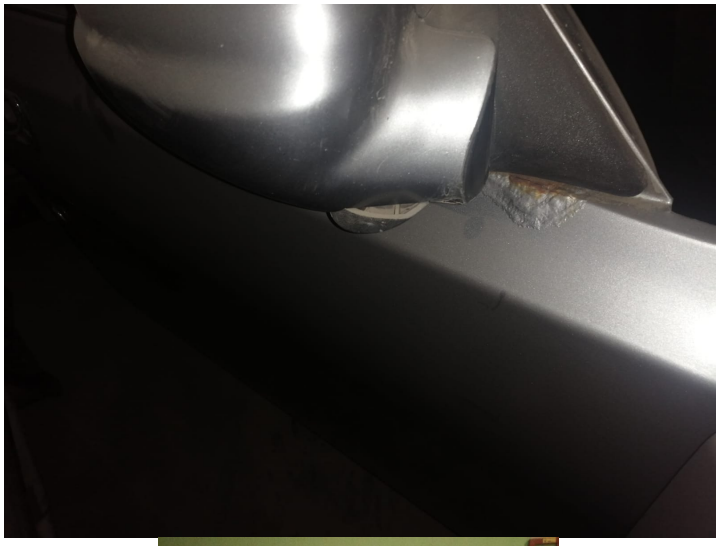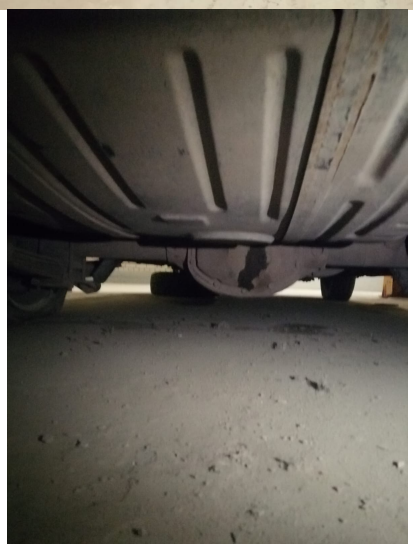
Наименование	ГОСУДАРСТВЕННОЕ БЮДЖЕТНОЕ УЧРЕЖДЕНИЕ "ОРЕНБУРГСКИЙ ОБЛАСТНОЙ БИЗНЕС-ИНКУБАТОР"
ИНН	5609046635
КПП	560901001
ОКАТО	
ОКПО	null
ОКВЭД	null
ОГРН	1055609049650
Контактный телефон	+7(3532)438333
Контактное лицо	Бородин Павел Александрович
Почтовый адрес	460019, ОБЛАСТЬ ОРЕНБУРГСКАЯ,ГОРОД ОРЕНБУРГ,ШОССЕ ШАРЛЫКСКОЕ д. 5
Фактический адрес	обл Оренбургская, г.о. город Оренбург, г Оренбург, ш Шарлыкское, дом 5, помещ. 6
Сайт	null
Факс	null