Продажа AUDI A4 2001 в Костромской области на торгах

Реализация в качестве годных остатков:Автомобиль Audi A4, г/н Н383ТА44, VIN н/у, 2001 года выпуска, серебристый цвет, отсутствуют двигатель и аккумуляторная батарея, наличие царапин, отслоек и потертостей по всему лакокрасочному покрытию кузова автомобиля. Общее техническое состояние автомобиля – бывшее в эксплуатации, имеющее физический и моральный износ, требующее ремонта. Отсутствуют документы и ключи.

Реализация в качестве годных остатков: Автомобиль Audi A4, г/н Н383ТА44, VIN н/у, 2001 года выпуска, серебристый цвет, отсутствуют: передний и задний бамперы, передние и задние световые приборы, зеркала заднего вида с обеих сторон, отсутствуют двигатель и аккумуляторная батарея, наличие царапин, отслоек (видна коррозия металла) и потертостей по всему лакокрасочному покрытию кузова автомобиля. Общее техническое состояние автомобиля – бывшее в эксплуатации, имеющее физический и моральный износ, требующее ремонта. Отсутствуют документы и ключи.

Вид транспорта: Легковой автомобиль, Марка: Audi, Модель: A4, Год выпуска: 2001, VIN номер: ----------

Данные торгов	
Номер извещения	21000004310000001059
Дата публикации	21.11.2023 15:25
Форма проведения	Аукцион
Статус торгов	Завершены
Шаг торгов	1172.12 р
Приёма заявок	27.11.2023 - 22.12.2023 23:59
Дата проведения торгов	28.12.2023 10:00
Место проведения	РТС-тендер (https://www.rts-tender.ru/)
Задаток	2344.24 р
Срок и порядок	"В соответствии с информационным сообщением"
Порядок ознакомления	"В соответствии с информационным сообщением"

Источник	https://torgi.gov.ru/new/opendata/7710568760-notice/docs/notice_21000004310000001059_4ada591f-b28a-4662-b920-4c34f09c15d6.json

Организатор торгов

Наименование	МЕЖРЕГИОНАЛЬНОЕ ТЕРРИТОРИАЛЬНОЕ УПРАВЛЕНИЕ ФЕДЕРАЛЬНОГО АГЕНТСТВА ПО УПРАВЛЕНИЮ ГОСУДАРСТВЕННЫМ ИМУЩЕСТВОМ ВО ВЛАДИМИРСКОЙ, ИВАНОВСКОЙ, КОСТРОМСКОЙ И ЯРОСЛАВСКОЙ ОБЛАСТЯХ
ИНН	3329056771
КПП	332901001
ОГРН	1133340004401
Почтовый адрес	600000, ОБЛАСТЬ ВЛАДИМИРСКАЯ,ГОРОД ВЛАДИМИР,УЛИЦА БОЛЬШАЯ МОСКОВСКАЯ д. 29
Фактический адрес	600000, г Владимир, ул Большая Московская д. 29

Фото от продавца



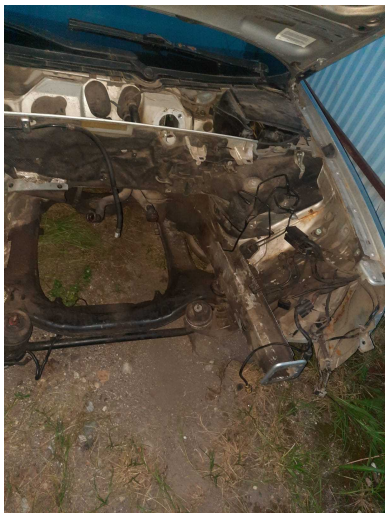


Н383ТА44

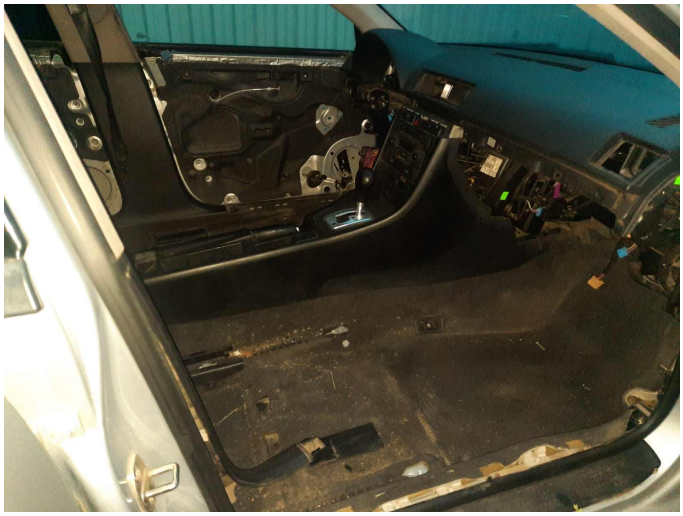


Н383ТА44

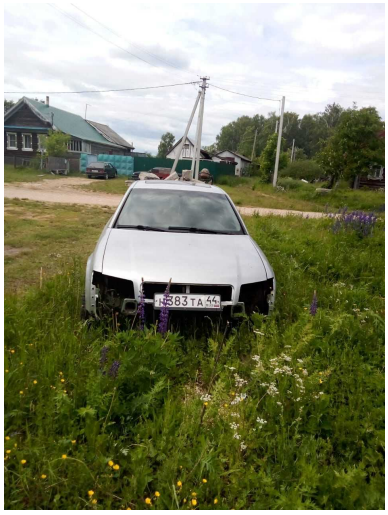
Н383ТА44


Н383ТА44
RUS
о509оу44
RUS