Продажа TOYOTA RAV4 2011 в Удмуртской Республике на торгах по банкротству

Описание имущества:	Легковой автомобиль Toyota Rav 4, 2011 года выпуска, государственный номер X702AT18, идентификационный номер (VIN) JTMBE31V40D052472, номер двигателя A745912, рабочий объем двигателя - 1987 куб. см, мощность двигателя 158 л.с, 116,2 кВт, ПТС 78УО309640, принадлежащий должнику ООО «Вест», и находящийся в залоге у ООО МКК «Реми Капитал». Обременения: залог, аресты. (Уведомление №0001639 от 26.10.2023 г.). 1 Штука (шт)
Начальная цена:	1200800.00
Обременение:	null
Адрес лота:	Респ Удмуртская УР, г. Ижевск, ул. Маяковского, 27
Номер извещения	21000016080000001196
Форма проведения торгов:	Аукцион
Статус торгов:	Завершены
Начало приема заявок:	23.11.2023 14:00
Конец приема заявок:	20.12.2023 14:00
Порядок подачи заявок:	Указан в ИС
Задаток:	360300.00
Место проведеления торгов:	Сбербанк-АСТ
Срок и порядок внесения задатка	null
Источник:	https://torgi.gov.ru/new/public/notices/view/21000016080000001196

Организатор торгов
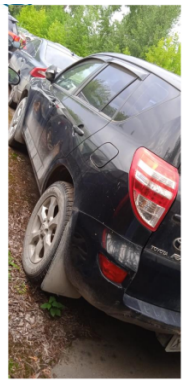
Наименование	МЕЖРЕГИОНАЛЬНОЕ ТЕРРИТОРИАЛЬНОЕ УПРАВЛЕНИЕ ФЕДЕРАЛЬНОГО АГЕНТСТВА ПО УПРАВЛЕНИЮ ГОСУДАРСТВЕННЫМ ИМУЩЕСТВОМ В УДМУРТСКОЙ РЕСПУБЛИКЕ И КИРОВСКОЙ ОБЛАСТИ
ИНН	1841004975
КПП	184101001
ОКАТО	
ОКПО	null
ОКВЭД	null
ОГРН	1091841004617
Контактный телефон	8 (341) 263-2777
Контактное лицо	Якимова Марина Викторовна
Почтовый адрес	426076, Удмуртская Республика, Г. ИЖЕВСК, УЛ. ПУШКИНСКАЯ, д. 148
Фактический адрес	426076, РЕСПУБЛИКА УДМУРТСКАЯ,ГОРОД ИЖЕВСК,УЛИЦА ПУШКИНСКАЯ д. ДОМ 148
Сайт	null
Факс	null