# Продажа FIAT ALBEA 2008 в Тюменской области на торгах

Автомобиль FIAT

Автомобиль FIAT 178CYN1A Albea, тип ТС – легковой, 2008 года вы- пуска, идентификационный номер (VIN) XU31780009Z123991, модель, № двигателя, 350A1000 4485804, кузов № XU31780009Z123991, цвет кузова – серый стальной, государственный регистрационный знак К 399 УН 72 RUS

Вид транспорта: легковой, Марка: FIAT 178CYN1A Albea, Год выпуска: 2008, Мощность двигателя: 77,6, Пробег: 395702, VIN номер: =, Государственный регистрационный знак: К 399 УН 72 RUS

| **Данные торгов** | |
|---|---|
| **Номер извещения** | 23000049760000000001 |
| **Дата публикации** | 23.11.2023 09:03 |
| **Форма проведения** | Аукцион |
| **Статус торгов** | Завершены |
| **Шаг торгов** | 8750.00 р |
| **Приёма заявок** | 23.11.2023 22:00 - 19.12.2023 07:00 |
| **Дата проведения торгов** | 20.12.2023 08:00 |
| **Место проведения** | РОСЭЛТОРГ (https://www.roseltorg.ru/) |
| **Задаток** | 17500.00 р |
| **Срок и порядок** | "Задаток для участия в аукционе служит обеспечением исполнения обязательства победителя аукциона по заключению договора купли-продажи и оплате приобретенного на торгах имущества, вносится единым платежом на расчетный счет Претендента, открытый при регистрации на электронной площадке" |

| | |
|---|---|
| **Порядок ознакомления** | "Любое заинтересованное лицо независимо от регистрации на электронной площадке с даты размещения документации на официальных сайтах торгов до даты окончания срока приема заявок на участие в аукционе вправе осмотреть выставленный на продажу лот в период приема заявок на участие в аукционе. Запрос на осмотр выставленного на продажу лота может быть направлен на тел. 8 345 225-85-76 в «личный кабинет» не позднее чем за два рабочих дня до даты окончания срока подачи заявок на участие в аукционе." |
| **Источник** | https://torgi.gov.ru/new/opendata/7710568760-notice/docs/notice_23000049760000000001_8729ccd4-62ca-441b-a718-21f5de5ba259.json |

## Организатор торгов

| | |
|---|---|
| **Наименование** | ФЕДЕРАЛЬНОЕ ГОСУДАРСТВЕННОЕ БЮДЖЕТНОЕ УЧРЕЖДЕНИЕ ГОСУДАРСТВЕННЫЙ ЦЕНТР АГРОХИМИЧЕСКОЙ СЛУЖБЫ "ТЮМЕНСКИЙ" |
| **ИНН** | 7204004221 |
| **КПП** | 720301001 |
| **ОГРН** | 1027200875327 |
| **Почтовый адрес** | 625041, ОБЛАСТЬ ТЮМЕНСКАЯ, Г. ТЮМЕНЬ, УЛ. РОЩИНСКОЕ ШОССЕ, Д. 2, К. 10 |
| **Фактический адрес** | обл Тюменская, г.о. город Тюмень, г Тюмень, ул Рощинское Шоссе, дом 2 к. 10 |

## Фото от продавца










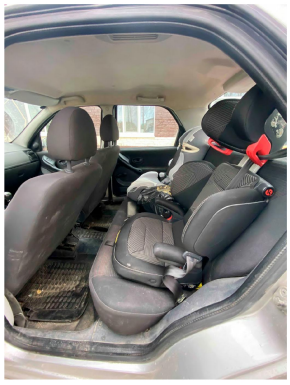

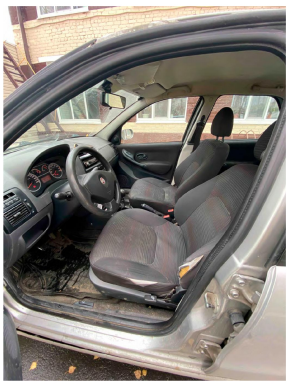




17800097123991