Продажа CHEVROLET NIVA 2017 в Республике Татарстан на торгах

Шевроле Нива (VIN) X9L212300J0644327, 2017 года выпуска

Шевроле Нива (VIN) X9L212300J0644327, 2017 года выпуска

Вид транспорта: легковой, Марка: CHEVROLET NIVA, 212300-55, Модель: CHEVROLET NIVA, 212300-55, Год выпуска: 2017, Мощность двигателя: 79,60 (58,50), Объем двигателя: 1690, Пробег: 142749, VIN номер: X9L212300J0644327, Экологический класс: пятый

Данные торгов	
Номер извещения	21000034550000000078
Дата публикации	23.11.2023 16:39
Форма проведения	Аукцион
Статус торгов	Завершены
Шаг торгов	33500.00 р
Приёма заявок	24.11.2023 08:00 - 25.12.2023 17:00
Дата проведения торгов	27.12.2023 09:00
Место проведения	SALE.ZAKAZRF (http://sale.zakazrf.ru/)
Задаток	67000.00 р
Срок и порядок	"Перечисляется (вносится) в течении срока приема заявок единым платежом на виртуальный счет Претендента, открытый при регистрации на электронной площадке: расчётный счёт 40602810900028010693, получатель АО «АГЗРТ», банк получателя ПАО «Ак Барс» Банк г.Казань к/с 30101810000000000805, БИК 049205805, ИНН 1655391893, КПП 165501001. "
Порядок ознакомления	"По вопросам оформления заявки для участия в аукционе, получения дополнительной информации об имуществе обращаться в рабочие дни с 08.00 до 17.00 (обед с 11.45 до 13.00) по адресу: Республика Татарстан, Балтасинский район, пгт.Балтаси, ул.Ленина, д.42, 1 этаж, каб.122, тел.(884368) 2-45-80, (суббота и воскресенье выходные дни).\n\n"

Источник	https://torgi.gov.ru/new/opendata/7710568760-notice/docs/notice_21000034550000000078_b6e130eb-92d1-42ab-abd2-e879a2eb4577.json

Организатор торгов

Наименование	ПАЛАТА ИМУЩЕСТВЕННЫХ И ЗЕМЕЛЬНЫХ ОТНОШЕНИЙ БАЛТАСИНСКОГО МУНИЦИПАЛЬНОГО РАЙОНА
ИНН	1612005857
КПП	161201001
ОГРН	1061675001486
Почтовый адрес	422250, РЕСПУБЛИКА ТАТАРСТАН,РАЙОН БАЛТАСИНСКИЙ,ПОСЕЛОК ГОРОДСКОГО ТИПА БАЛТАСИ,УЛИЦА ЛЕНИНА д. 42
Фактический адрес	422250, РЕСПУБЛИКА ТАТАРСТАН,РАЙОН БАЛТАСИНСКИЙ,ПОСЕЛОК ГОРОДСКОГО ТИПА БАЛТАСИ,УЛИЦА ЛЕНИНА д. 42

Фото от продавца









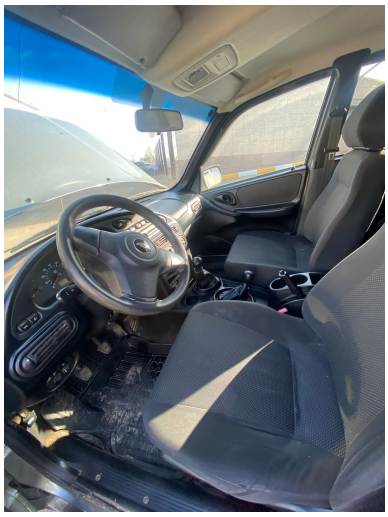


ЗАО "ДжиЭм-АВТОВАЗ"
№ ТС RU E-RU.МТ02.00374
X9L212300
2123




VDO
km/h
x100 min-1
2:48