Продажа ПАЗ 3205 2008 в Красноярском крае на торгах по банкротству

Описание имущества:	Автобус: Тип, марка ПАЗ – 32053 – 70, Идентификационный номер (VIN) X1M3205CX80010970, модель, № двигателя 523400 81019498, Шасси (рама) № отсутствует, Кузов (кабина, прицеп) № X1M3205CX80010970, цвет желтый, Год выпуска 2008г.
Начальная цена:	144360.00
Обременение:	null
Адрес лота:	край Красноярский, м.р-н Манский, с.п. Шалинский сельсовет, с Шалинское, ул Ленина, дом 28А
Номер извещения	22000101030000000142
Форма проведения торгов:	Аукцион
Статус торгов:	Завершены
Начало приема заявок:	25.11.2023 05:00
Конец приема заявок:	24.12.2023 13:00
Порядок подачи заявок:	в соответствии с извещением
Задаток:	14436.00
Место проведеления торгов:	РОСЭЛТОРГ
Срок и порядок внесения задатка	"в соответствии с извещением"
Источник:	https://torgi.gov.ru/new/public/notices/view/22000101030000000142

Организатор торгов
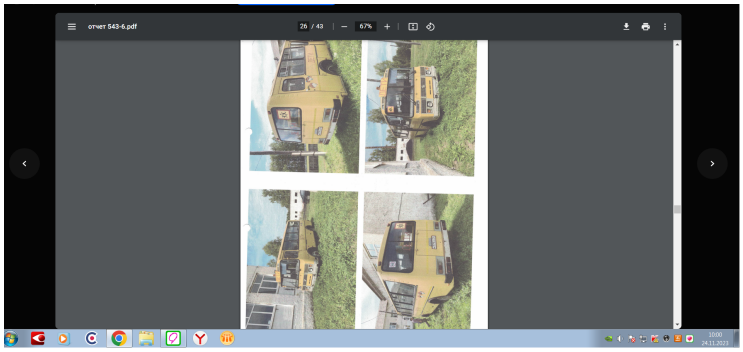
Наименование	КОМИТЕТ ПО УПРАВЛЕНИЮ МУНИЦИПАЛЬНЫМ ИМУЩЕСТВОМ МАНСКОГО РАЙОНА
ИНН	2424005084
КПП	242401001
ОКАТО	
ОКПО	null
ОКВЭД	null
ОГРН	1022400561237
Контактный телефон	83914921649
Контактное лицо	Коротыч Наталья Николаевна
Почтовый адрес	663510, Красноярский край, Манский р-н, с Шалинское, ул Ленина д. 28А
Фактический адрес	663510, Красноярский край, Манский р-н, с Шалинское, ул Ленина д. 28А
Сайт	null
Факс	null