Продажа RENAULT LOGAN 2013 в Республике Бурятия на торгах по банкротству

Описание имущества:	Транспортное средство Renault Logan, 2013 г.в., VIN X7LLSRB2HDH601860, цвет черный, г/н P007KH03. 1 Штука (шт)
Начальная цена:	410676.00
Обременение:	"арест, запрет на регистрационные действия"
Адрес лота:	Респ Бурятия Республика Бурятия, г. Гусиноозерск, ул. Измайловская, д. 1В
Номер извещения	21000031670000001323
Форма проведения торгов:	Аукцион
Статус торгов:	Завершены
Начало приема заявок:	28.11.2023 09:00
Конец приема заявок:	25.12.2023 12:00
Порядок подачи заявок:	в соответствии с аукционной документацией
Задаток:	61601.40
Место проведеления торгов:	РТС-тендер
Срок и порядок внесения задатка	"В соответствии с регламентом электронной площадки"
Источник:	https://torgi.gov.ru/new/public/notices/view/21000031670000001323

Организатор торгов
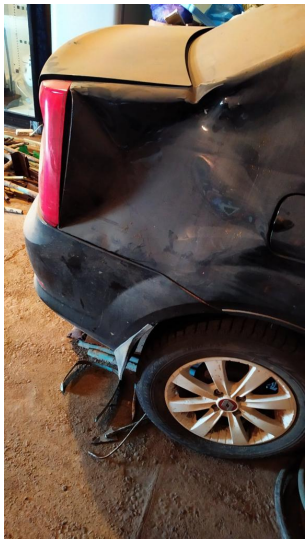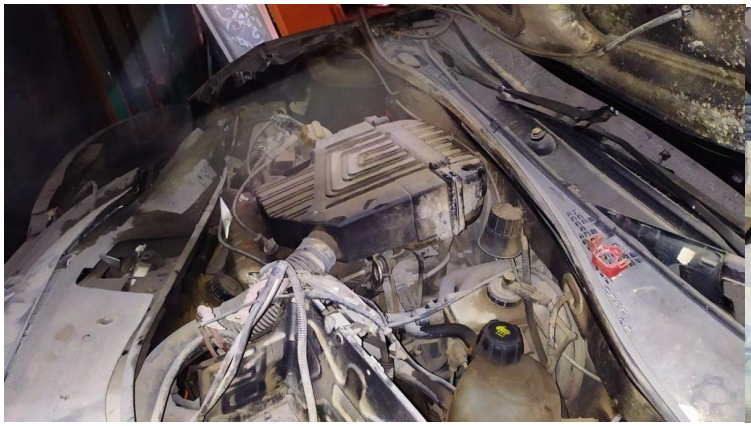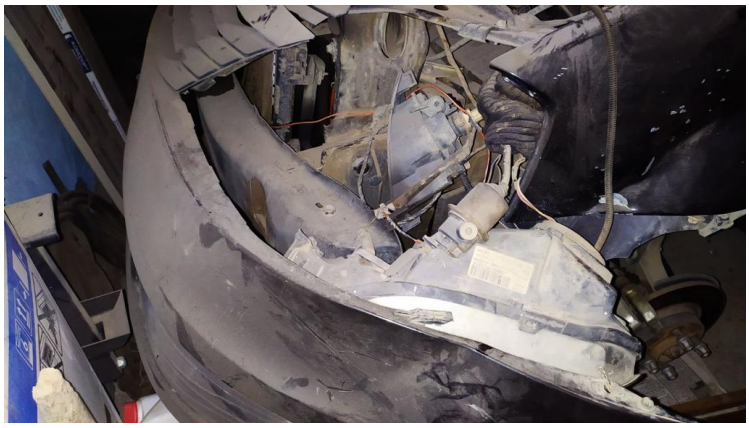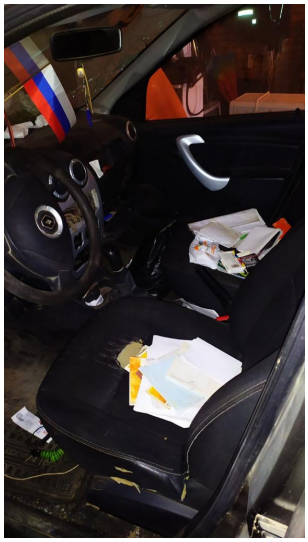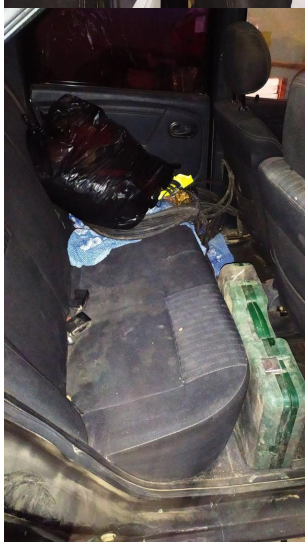
Наименование	МЕЖРЕГИОНАЛЬНОЕ ТЕРРИТОРИАЛЬНОЕ УПРАВЛЕНИЕ ФЕДЕРАЛЬНОГО АГЕНТСТВА ПО УПРАВЛЕНИЮ ГОСУДАРСТВЕННЫМ ИМУЩЕСТВОМ В ЗАБАЙКАЛЬСКОМ КРАЕ И РЕСПУБЛИКЕ БУРЯТИЯ
ИНН	7536179850
КПП	753601001
ОКАТО	
ОКПО	null
ОКВЭД	null
ОГРН	1203800000689
Контактный телефон	8 (301) 221-8418
Контактное лицо	Синявская Евгения Юрьевна
Почтовый адрес	672002, КРАЙ ЗАБАЙКАЛЬСКИЙ,ГОРОД ЧИТА,УЛИЦА АМУРСКАЯ д. ДОМ 68
Фактический адрес	672002, Забайкальский край, Чита город, Амурская улица д. 68
Сайт	null
Факс	null