Продажа LADA 4x4 2003 в Новосибирской области на торгах по банкротству

Описание имущества:	ВАЗ 21214, легковой, категория B, VIN XTA21214031718409, 2003 год выпуска, цвет ярко-белый, модель, № двигателя 21214, 7207454, кузов 1718409
Начальная цена:	99500.00
Обременение:	null
Адрес лота:	обл Новосибирская, м.р-н Маслянинский, г.п. рабочий поселок Маслянино, рп Маслянино
Номер извещения	22000126210000000010
Форма проведения торгов:	Аукцион
Статус торгов:	Завершены
Начало приема заявок:	01.12.2023 05:00
Конец приема заявок:	26.12.2023 06:00
Порядок подачи заявок:	null
Задаток:	9950.00
Место проведеления торгов:	РТС-тендер
Срок и порядок внесения задатка	"Согласно документации"
Источник:	https://torgi.gov.ru/new/public/notices/view/22000126210000000010

Организатор торгов
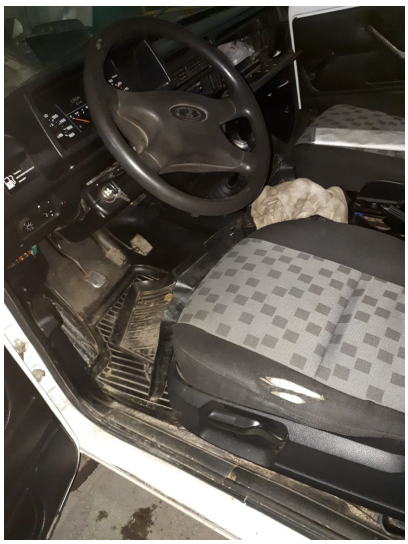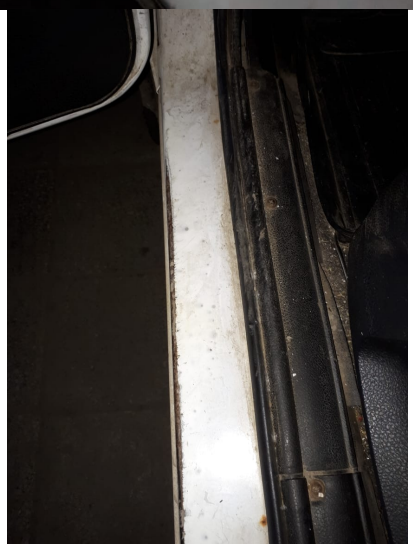
Наименование	МУНИЦИПАЛЬНОЕ УНИТАРНОЕ ПРЕДПРИЯТИЕ "МАСЛЯНИНСКАВТОТРАНС"
ИНН	5431106466
КПП	543101001
ОКАТО	
ОКПО	null
ОКВЭД	null
ОГРН	1025405426518
Контактный телефон	83834721175
Контактное лицо	Ушаков Николай Иванович
Почтовый адрес	633564, Новосибирская обл, Маслянинский р-н, рп Маслянино, ул Советская д. 47, корп. ----------
Фактический адрес	633564, Новосибирская область, Маслянинский район, р.п. Маслянино, ул. Советская, 47
Сайт	null
Факс	null