# Продажа RENAULT SANDERO 2012 в Орловской области на торгах по банкротству

| | |
|---|---|
| **Описание имущества:** | Автомобиль Рено Сандеро, г/н Е865ВО57, 2012 г.в., VIN X7LBSRB1HCH561709, цвет синий 1 Штука (шт) |
| **Начальная цена:** | 311500.00 |
| **Обременение:** | null |
| **Адрес лота:** | обл Орловская Орловская область, г. Дмитровск, ул.Советская, 139. |
| **Номер извещения** | 21000033950000000242 |
| **Форма проведения торгов:** | Аукцион |
| **Статус торгов:** | Завершены |
| **Начало приема заявок:** | 01.12.2023 10:00 |
| **Конец приема заявок:** | 26.12.2023 10:00 |
| **Порядок подачи заявок:** | null |
| **Задаток:** | 31150.00 |
| **Место проведеления торгов:** | Сбербанк-АСТ |
| **Срок и порядок внесения задатка** | null |
| **Источник:** | https://torgi.gov.ru/new/public/notices/view/21000033950000000242 |

## Организатор торгов
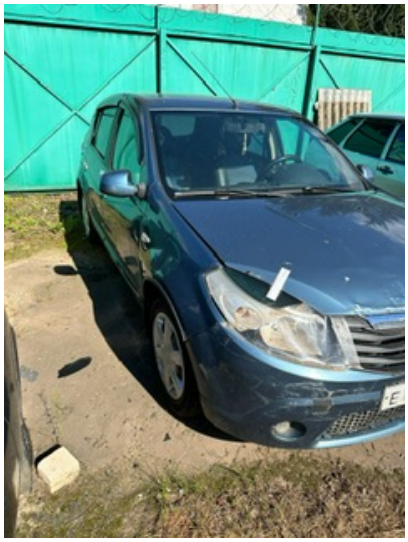
| | |
|---|---|
| **Наименование** | МЕЖРЕГИОНАЛЬНОЕ ТЕРРИТОРИАЛЬНОЕ УПРАВЛЕНИЕ ФЕДЕРАЛЬНОГО АГЕНТСТВА ПО УПРАВЛЕНИЮ ГОСУДАРСТВЕННЫМ ИМУЩЕСТВОМ В ТУЛЬСКОЙ, РЯЗАНСКОЙ И ОРЛОВСКОЙ ОБЛАСТЯХ |
| **ИНН** | 7106510491 |
| **КПП** | 710601001 |
| **ОКАТО** | |
| **ОКПО** | null |
| **ОКВЭД** | null |
| **ОГРН** | 1097154014154 |
| **Контактный телефон** | 8 (491) 292-6690 |
| **Контактное лицо** | Солоницына Елена Вадимовна, Покореев Александр Владимирович |
| **Почтовый адрес** | 300041, ОБЛАСТЬ ТУЛЬСКАЯ,ГОРОД ТУЛА,УЛИЦА СОЙФЕРА, ДОМ 16 |
| **Фактический адрес** | 300041, ОБЛАСТЬ ТУЛЬСКАЯ,ГОРОД ТУЛА,УЛИЦА СОЙФЕРА ДОМ 16 |
| **Сайт** | null |
| **Факс** | null |