Продажа TOYOTA CAMRY 2008 в Чувашской Республике на торгах по банкротству

Описание имущества:	Автомобиль TOYOTA CAMRY, 2008 года, Идентификационный номер VIN JTNBE40K503154622, Паспорт транспортного средства 77 ТХ 335570
Начальная цена:	1101000.00
Обременение:	null
Адрес лота:	Чувашия Чувашская Республика -, м.о. Ядринский, г Ядрин, ул 30 лет Победы, дом 1
Номер извещения	23000001730000000019
Форма проведения торгов:	Аукцион
Статус торгов:	Завершены
Начало приема заявок:	06.12.2023 08:00
Конец приема заявок:	31.12.2023 17:00
Порядок подачи заявок:	В соответствии с аукционной документацией
Задаток:	110100.00
Место проведеления торгов:	ФАБРИКАНТ
Срок и порядок внесения задатка	"Для участия в аукционе Претендент вносит задаток в размере 10% от начальной цены продажи лота единым платежом в валюте Российской Федерации на расчетный счет Оператора электронной площадки, который должен поступить на указанный счет в срок не позднее даты окончания приема заявок на участие в аукционе (17.00 часов 31 декабря 2023 года) "
Источник:	https://torgi.gov.ru/new/public/notices/view/23000001730000000019

Организатор торгов

Наименование	АДМИНИСТРАЦИЯ ЯДРИНСКОГО МУНИЦИПАЛЬНОГО ОКРУГА ЧУВАШСКОЙ РЕСПУБЛИКИ
ИНН	2100002196
КПП	210001001
ОКАТО	
ОКПО	null
ОКВЭД	null
ОГРН	1222100008657
Контактный телефон	78354722433
Контактное лицо	Зельцман Ольга Моисеевна, Иванова Татьяна Алексеевна
Почтовый адрес	429060, Чувашская Республика - Чувашия, М.Р-Н ЯДРИНСКИЙ, Г.П. ЯДРИНСКОЕ, Г ЯДРИН, УЛ 30 ЛЕТ ПОБЕДЫ д. Д. 1
Фактический адрес	429060, Чувашская Республика - Чувашия, М.Р-Н ЯДРИНСКИЙ, Г.П. ЯДРИНСКОЕ, Г ЯДРИН, УЛ 30 ЛЕТ ПОБЕДЫ д. Д. 1
Сайт	null
Факс	null

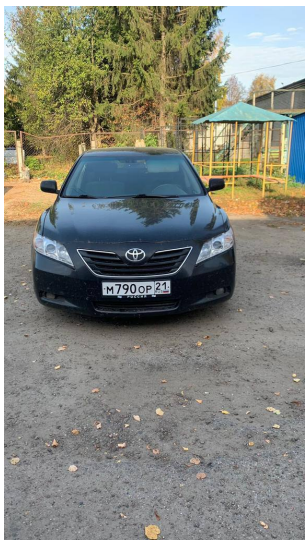

М790ОР 21

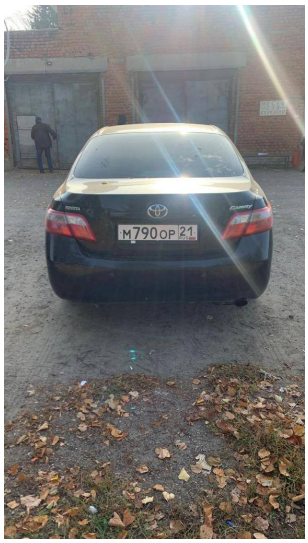
М790ОР 21

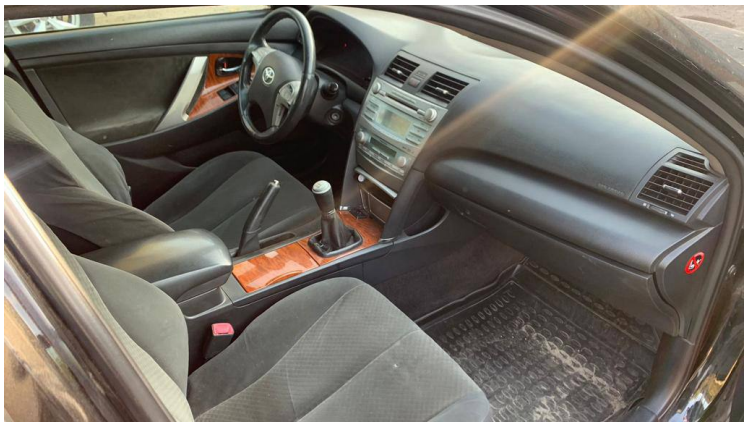

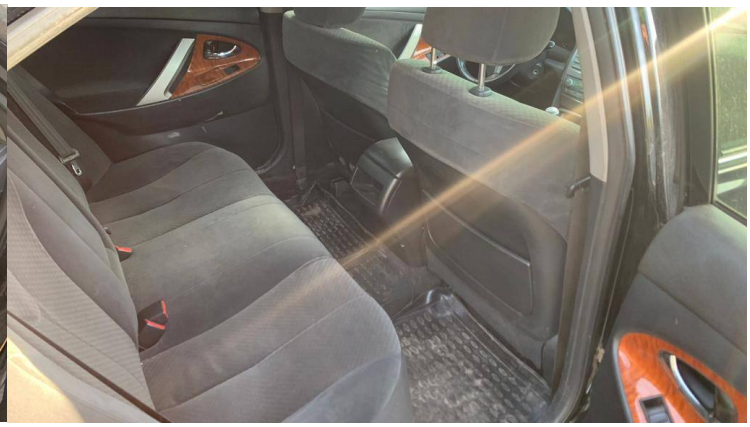

OUTSIDE TEMP
11 °C