Продажа TOYOTA CAMRY 2018 в Новосибирской области на торгах по банкротству

Описание имущества:	Легковой автомобиль Toyota Camry, г/н Т099ТТ54, 2018 г.в., VIN: XW7BZYHK10S102424 (залог)
Начальная цена:	1271000.00
Обременение:	"залог, запрет на регистрационные действия."
Адрес лота:	обл Новосибирская Новосибирский район, Марусино, ул. Лесная, д. 8. Ответственный хранитель – взыскатель Мельчихин Александр Евгеньевич (тел. 8-913-204-20-39).
Номер извещения	21000018950000001332
Форма проведения торгов:	Аукцион
Статус торгов:	Завершены
Начало приема заявок:	06.12.2023 12:00
Конец приема заявок:	09.01.2024 12:00
Порядок подачи заявок:	В соответствии с извещением о проведении торгов
Задаток:	63550.00
Место проведеления торгов:	ТЭК-Торг
Срок и порядок внесения задатка	"Задатки должны поступить не позднее последнего дня приема заявок на расчетный счет Организатора торгов "
Источник:	https://torgi.gov.ru/new/public/notices/view/21000018950000001332

Организатор торгов
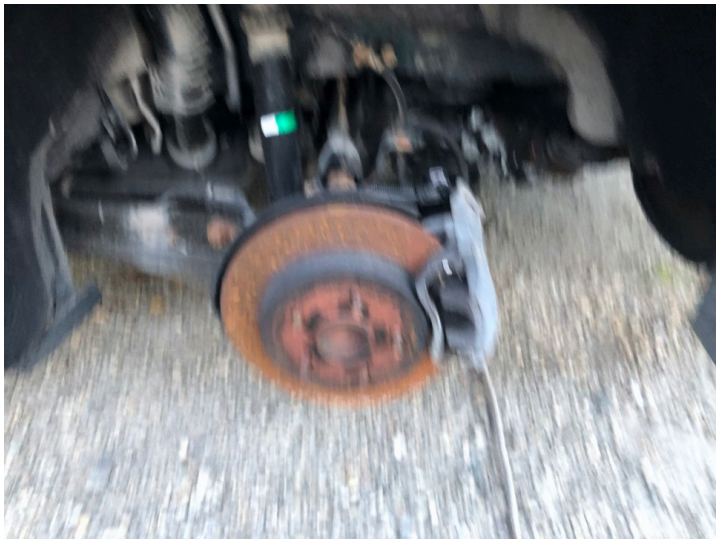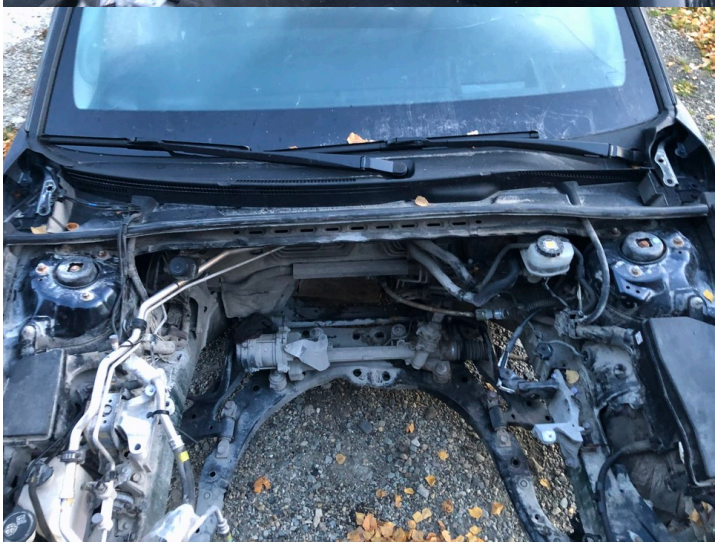
Наименование	ТЕРРИТОРИАЛЬНОЕ УПРАВЛЕНИЕ ФЕДЕРАЛЬНОГО АГЕНТСТВА ПО УПРАВЛЕНИЮ ГОСУДАРСТВЕННЫМ ИМУЩЕСТВОМ В НОВОСИБИРСКОЙ ОБЛАСТИ
ИНН	5407063282
КПП	540701001
ОКАТО	
ОКПО	null
ОКВЭД	null
ОГРН	1095406019170
Контактный телефон	8 (383) 218-8878
Контактное лицо	Иванова Евгения Дмитриевна
Почтовый адрес	630004, ОБЛАСТЬ НОВОСИБИРСКАЯ,ГОРОД НОВОСИБИРСК,УЛИЦА РЕВОЛЮЦИИ д. 38
Фактический адрес	630004, Новосибирская обл, г Новосибирск, р-н Железнодорожный, ул Революции д. 38
Сайт	null
Факс	null