Продажа CITROEN 2014 в Кировской области на торгах по банкротству

Описание имущества:	Автомобиль Citroen Jammper L3H2N1C 2014 года выпуска, цвет – белый, государственный номер К557ОТ43, идентификационный номер (VIN) Z8PL3H2N1EC000457, номер кузова (прицепа) VF7YCZMFC12591303, номер двигателя 0727677, рабочий объем двигателя 2198 куб.см, мощность двигателя – 96/131 кВт/л.с, ПТС 50НХ619745. Состояние транспортного средства: автомобиль в рабочем состоянии, трещина на лобовом стекле по всему периметру стекла, видимых повреждений нет. Местонахождение: г. Киров, ул. Володарского, д. 69. Обременение – аресты ГУФССП России по Кировской области. Собственник – Арутюнян И.В. (уведомление № 2812 от 9 ноября 2023 г.)
Начальная цена:	1063500.00
Обременение:	null
Адрес лота:	обл Кировская г. Киров, ул. Володарского, д. 69
Номер извещения	21000016080000001238
Форма проведения торгов:	Аукцион
Статус торгов:	Завершены
Начало приема заявок:	12.12.2023 10:00
Конец приема заявок:	12.01.2024 16:00
Порядок подачи заявок:	Указано в Информационном сообщение
Задаток:	320000.00
Место проведеления торгов:	Сбербанк-АСТ
Срок и порядок внесения задатка	null
Источник:	https://torgi.gov.ru/new/public/notices/view/21000016080000001238

Организатор торгов

Наименование	МЕЖРЕГИОНАЛЬНОЕ ТЕРРИТОРИАЛЬНОЕ УПРАВЛЕНИЕ ФЕДЕРАЛЬНОГО АГЕНТСТВА ПО УПРАВЛЕНИЮ ГОСУДАРСТВЕННЫМ ИМУЩЕСТВОМ В УДМУРТСКОЙ РЕСПУБЛИКЕ И КИРОВСКОЙ ОБЛАСТИ
ИНН	1841004975
КПП	184101001
ОКАТО	
ОКПО	null
ОКВЭД	null
ОГРН	1091841004617
Контактный телефон	8 (833) 238-5188
Контактное лицо	Елисеева Дарья Сергеевна, Кротова Светлана Сергеевна
Почтовый адрес	426076, Удмуртская Республика, Г. ИЖЕВСК, УЛ. ПУШКИНСКАЯ, д. 148
Фактический адрес	426076, РЕСПУБЛИКА УДМУРТСКАЯ,ГОРОД ИЖЕВСК,УЛИЦА ПУШКИНСКАЯ д. ДОМ 148
Сайт	null
Факс	null
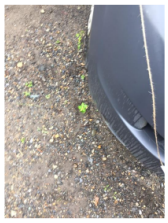
Фотоматериал