Продажа TOYOTA ESTIMA 2006 в Оренбургской области на торгах по банкротству

Описание имущества:	Легковой автомобиль «TOYOTA ESTIMA», 2006 г/в, г/н, О508ААВН, номер кузова ACR50-0017102
Начальная цена:	377930.00
Обременение:	null
Адрес лота:	обл Оренбургская, г.о. город Оренбург, г Оренбург, ул Тихая, дом 16
Номер извещения	21000021870000000265
Форма проведения торгов:	Аукцион
Статус торгов:	Завершены
Начало приема заявок:	15.12.2023 09:00
Конец приема заявок:	09.01.2024 09:00
Порядок подачи заявок:	null
Задаток:	37793.00
Место проведеления торгов:	Сбербанк-АСТ
Срок и порядок внесения задатка	"В соответствии с регламентом торговой площадки Сбербанк-Аст"
Источник:	https://torgi.gov.ru/new/public/notices/view/21000021870000000265

Организатор торгов

Наименование	ТЕРРИТОРИАЛЬНОЕ УПРАВЛЕНИЕ ФЕДЕРАЛЬНОГО АГЕНТСТВА ПО УПРАВЛЕНИЮ ГОСУДАРСТВЕННЫМ ИМУЩЕСТВОМ В ОРЕНБУРГСКОЙ ОБЛАСТИ
ИНН	5610133346
КПП	561001001
ОКАТО	
ОКПО	null
ОКВЭД	null
ОГРН	1105658009698
Контактный телефон	+73532773751
Контактное лицо	Виктория Витальевна Гайдышева
Почтовый адрес	460015, ОБЛАСТЬ ОРЕНБУРГСКАЯ,ГОРОД ОРЕНБУРГ,ПЛОЩАДЬ ЛЕНИНА
Фактический адрес	460000, г Оренбург, пр-кт Парковый д. 6
Сайт	null
Факс	null

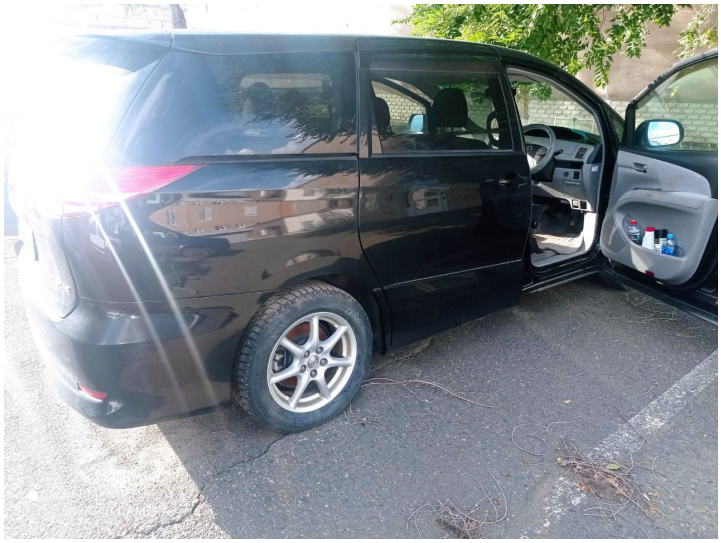

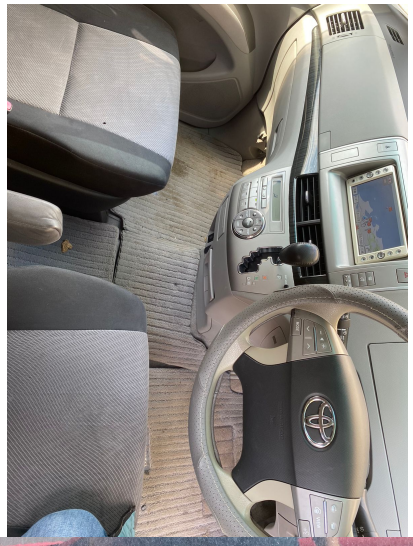

O508AA
АВН