Продажа MITSUBISHI LANCER в Республике Крым на торгах по банкротству

Автомобиль Митсубиси Лансер, г/н О 036 МВ 98, ключи и документы отсутствуют, автомобиль в послеаварийном состоянии

Автомобиль Митсубиси Лансер, г/н О 036 МВ 98, ключи и документы отсутствуют, автомобиль в послеаварийном состоянии

Вид транспорта: легковой, Марка: Митсубиси, Модель: Лансер, Год выпуска: н/у, VIN номер: н/у, Государственный регистрационный знак: О 036 МВ 98

Данные торгов	
Номер извещения	21000017050000000640
Дата публикации	15.12.2023 13:25
Форма проведения	Аукцион
Статус торгов	Завершены
Шаг торгов	490.08 р
Приёма заявок	16.12.2023 10:00 - 10.01.2024 16:00
Дата проведения торгов	17.01.2024 10:00
Место проведения	РТС-тендер (https://www.rts-tender.ru/)
Задаток	4900.67 р
Срок и порядок	"Задаток за участие в аукционе должен поступить на специальный счет, открытый потенциальным покупателем в одном из банков, перечень которых устанавливается Правительством Российской Федерации о контрактной системе закупок товаров, работ, услуг для обеспечения государственных и муниципальных нужд. "
Порядок ознакомления	"Осмотр имущества осуществляется в рабочие дни с 10:00 ч. до 15:00 ч. (время московское) по предварительному согласованию с лицом, ответственным за обеспечение доступа к осмотру имущества, не менее чем за один рабочий день до предполагаемой даты осмотра. \nЛицо, ответственное за обеспечение доступа к осмотру имущества: Любченко Николай Николаевич, тел: 89284403900.\nОсмотр имущества осуществляется без взимания платы.\n"

Источник	https://torgi.gov.ru/new/opendata/7710568760-notice/docs/notice_21000017050000000640_43a4da5f-4122-43ee-975d-4609275ecb40.json

Организатор торгов	
Наименование	ОБЩЕСТВО С ОГРАНИЧЕННОЙ ОТВЕТСТВЕННОСТЬЮ"ТРАНСАВТОКУБАНЬ"
ИНН	2314025680
КПП	231401001
ОГРН	1122314000874
Почтовый адрес	352500, КРАЙ КРАСНОДАРСКИЙ,РАЙОН ЛАБИНСКИЙ,ГОРОД ЛАБИНСК,УЛИЦА КРАСНАЯ д. 44
Фактический адрес	край Краснодарский, м.р-н Лабинский, г.п. Лабинское, г Лабинск, ул Красная, дом 44
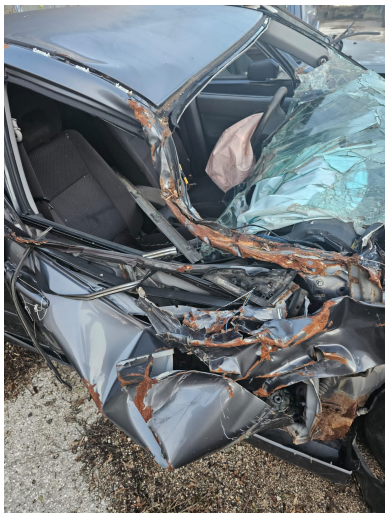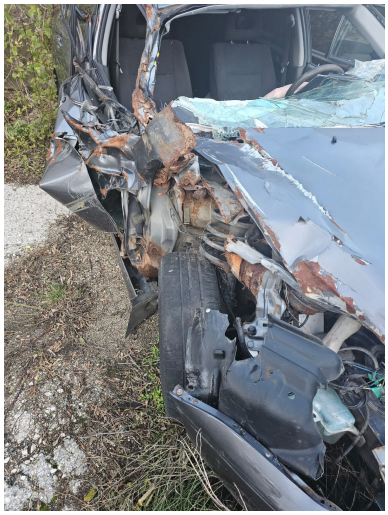
Фото от продавца