Продажа KIA RIO 2013 в Кировской области на торгах по банкротству

Описание имущества:	Легковой автомобиль седан Kia Rio, 2013 года выпуска, цвет – серый, государственный номер С625ХА43, идентификационный номер (VIN) Z94CB41BADR145263, номер кузова Z94CB41BADR145263, номер двигателя DW572007. Состояние транспортного средства: трещина на лобовом стекле, ржавчина на левом заднем крыле, порог водит. Ржавчина, переднее левое крыло ржавчина, рабочее состояние не проверялось, на ТС номера не принадлежат данному ТС, шины S0VUSKH17, ключи и документы не изымались. Обременение – аресты ГУФССП России по Кировской области. Собственник – МТУ Росимущества в Удмуртской Республике и Кировской области (уведомление № 3028 от 30 ноября 2023 г.)
Начальная цена:	734800.00
Обременение:	null
Адрес лота:	обл Кировская г. Киров, Заготзерновский проезд, д. 14
Номер извещения	21000016080000001272
Форма проведения торгов:	Аукцион
Статус торгов:	Завершены
Начало приема заявок:	19.12.2023 10:00
Конец приема заявок:	17.01.2024 16:00
Порядок подачи заявок:	Указано в информационном сообщении
Задаток:	221000.00
Место проведеления торгов:	Сбербанк-АСТ
Срок и порядок внесения задатка	null
Источник:	https://torgi.gov.ru/new/public/notices/view/21000016080000001272

Организатор торгов
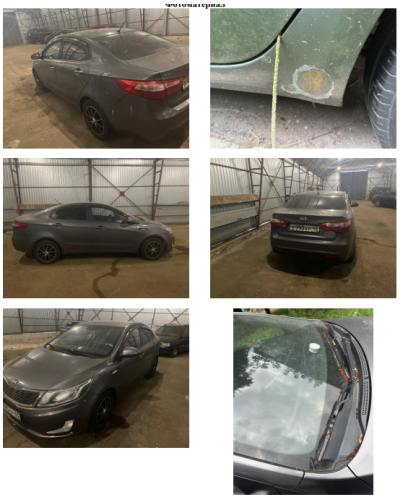
Наименование	МЕЖРЕГИОНАЛЬНОЕ ТЕРРИТОРИАЛЬНОЕ УПРАВЛЕНИЕ ФЕДЕРАЛЬНОГО АГЕНТСТВА ПО УПРАВЛЕНИЮ ГОСУДАРСТВЕННЫМ ИМУЩЕСТВОМ В УДМУРТСКОЙ РЕСПУБЛИКЕ И КИРОВСКОЙ ОБЛАСТИ
ИНН	1841004975
КПП	184101001
ОКАТО	
ОКПО	null
ОКВЭД	null
ОГРН	1091841004617
Контактный телефон	8 (833) 238-5188
Контактное лицо	Елисеева Дарья Сергеевна, Кротова Светлана Сергеевна
Почтовый адрес	426076, Удмуртская Республика, Г. ИЖЕВСК, УЛ. ПУШКИНСКАЯ, д. 148
Фактический адрес	426076, РЕСПУБЛИКА УДМУРТСКАЯ,ГОРОД ИЖЕВСК,УЛИЦА ПУШКИНСКАЯ д. ДОМ 148
Сайт	null
Факс	null