Продажа RENAULT MAGNUM 2001 в Курской области на торгах по банкротству

Описание имущества:	Грузовой автомобиль Renault Magnum 440 E TECH, 2001 года выпуска, государственный номер Р264ЕК31, идентификационный номер (VIN) VF611GTA000111438, номер кузова (прицепа) VF611GTA000111438, номер двигателя 5537M11066606, на автомобиле отсутствует двигатель (имущество обременено: арест, запрет на совершение регистрационных действий). Должник - Сойникова А.М. (Казулина А.М.) Взыскатель - Реестр взыскателей. Основание проведения аукциона: постановление о передаче на реализацию на торгах от 17.10.2023 №46038/23/89122 судебного пристава-исполнителя ОСП по Центральному округу УФССП России по Курской области
Начальная цена:	648890.00
Обременение:	"арест, запрет на совершение регистрационных действий"
Адрес лота:	обл Курская, г.о. город Курск, г Курск, снт Моква
Номер извещения	21000016390000000617
Форма проведения торгов:	Аукцион
Статус торгов:	Завершены
Начало приема заявок:	19.12.2023 10:00
Конец приема заявок:	24.01.2024 18:00
Порядок подачи заявок:	Заявка подается путем заполнения ее электронной формы, размещенной в открытой части ЭТП
Задаток:	325000.00
Место проведеления торгов:	РТС-тендер
Срок и порядок внесения задатка	"Задаток необходимо перечислить в срок не позднее последнего дня приема заявок, а именно 24.01.2024 до 18-00 часов (по московскому времени). \nПорядок и срок внесения задатка для участия в аукционе в электронной форме установлен в соответствии с Соглашением о гарантийном обеспечении на электронной площадке «РТС-тендер» от 12.12.2022.\nhttps://www.rts-tender.ru/Portals/0/Files/library/docs/agreement-go-property-sales-12122022.pdf"
Источник:	https://torgi.gov.ru/new/public/notices/view/21000016390000000617

Организатор торгов
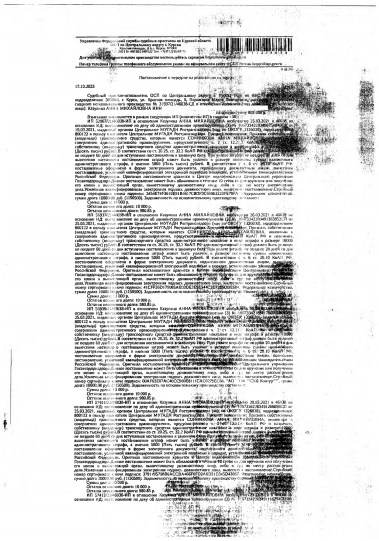
Наименование	МЕЖРЕГИОНАЛЬНОЕ ТЕРРИТОРИАЛЬНОЕ УПРАВЛЕНИЕ ФЕДЕРАЛЬНОГО АГЕНТСТВА ПО УПРАВЛЕНИЮ ГОСУДАРСТВЕННЫМ ИМУЩЕСТВОМ В КУРСКОЙ И БЕЛГОРОДСКОЙ ОБЛАСТЯХ
ИНН	3123198660
КПП	312301001
ОКАТО	
ОКПО	null
ОКВЭД	null
ОГРН	1093123008241
Контактный телефон	+7(4712) 70-36-30
Контактное лицо	ВУСАТЮК ИРИНА ВЯЧЕСЛАВОВНА
Почтовый адрес	308024, Белгородская область, Г БЕЛГОРОД, УЛ МОКРОУСОВА, Д. 6
Фактический адрес	308024, Белгородская область, Белгород город, Мокроусова улица д. 6
Сайт	null
Факс	null