Продажа AUDI A4 2001 в Костромской области на торгах по банкротству

Описание имущества:	Автомобиль Audi A4, г/н Н383ТА44, VIN н/у, 2001 года выпуска, серебристый цвет (годные остатки).
Начальная цена:	5860.61
Обременение:	null
Адрес лота:	обл Костромская г. Кострома, ул. П. Щербины, д. 7
Номер извещения	21000004310000001108
Форма проведения торгов:	Аукцион
Статус торгов:	Завершены
Начало приема заявок:	21.12.2023
Конец приема заявок:	19.01.2024 23:59
Порядок подачи заявок:	null
Задаток:	586.06
Место проведеления торгов:	РТС-тендер
Срок и порядок внесения задатка	"В соответствии с информационным сообщением."
Источник:	https://torgi.gov.ru/new/public/notices/view/21000004310000001108

Организатор торгов

Наименование	МЕЖРЕГИОНАЛЬНОЕ ТЕРРИТОРИАЛЬНОЕ УПРАВЛЕНИЕ ФЕДЕРАЛЬНОГО АГЕНТСТВА ПО УПРАВЛЕНИЮ ГОСУДАРСТВЕННЫМ ИМУЩЕСТВОМ ВО ВЛАДИМИРСКОЙ, ИВАНОВСКОЙ, КОСТРОМСКОЙ И ЯРОСЛАВСКОЙ ОБЛАСТЯХ
ИНН	3329056771
КПП	332901001
ОКАТО	
ОКПО	null
ОКВЭД	null
ОГРН	1133340004401
Контактный телефон	8 (492) 242-1165
Контактное лицо	Евгения Максимовна Шкуратова
Почтовый адрес	600000, ОБЛАСТЬ ВЛАДИМИРСКАЯ,ГОРОД ВЛАДИМИР,УЛИЦА БОЛЬШАЯ МОСКОВСКАЯ д. 29
Фактический адрес	600000, г Владимир, ул Большая Московская д. 29
Сайт	null
Факс	null

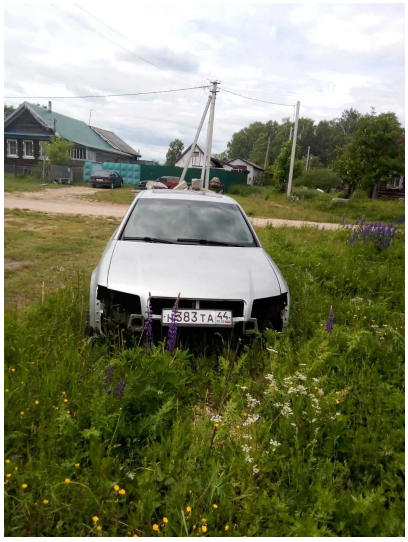

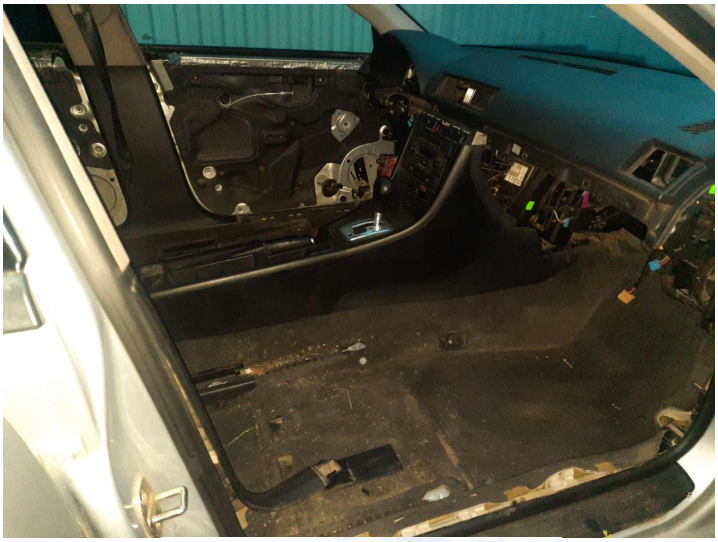

Н 383 ТА 44

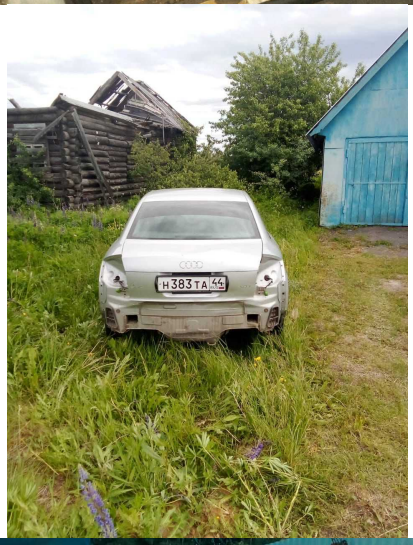
Н 383 ТА 44

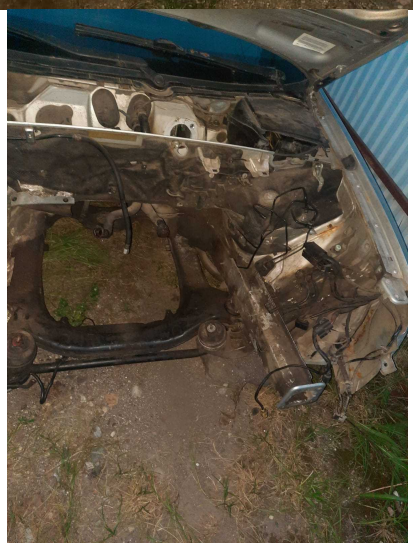

Н 383 ТА 44