Продажа ГАЗ 3110 2003 в Ханты-Мансийском авт. округе на торгах по банкротству

Описание имущества:	Транспортное средство ГАЗ-3110, 2003 года изготовления, идентификационный номер (VIN) XTH31100031188831
Начальная цена:	49680.00
Обременение:	null
Адрес лота:	АО Ханты-Мансийский Автономный округ - Югра, г.о. Сургут, г Сургут ул. Артема, д. 9
Номер извещения	21000002210000004091
Форма проведения торгов:	Аукцион
Статус торгов:	Завершены
Начало приема заявок:	21.12.2023 18:00
Конец приема заявок:	15.01.2024 23:59
Порядок подачи заявок:	Согласно информационному сообщению
Задаток:	4968.00
Место проведеления торгов:	РАД
Срок и порядок внесения задатка	"Согласно информационному сообщению"
Источник:	https://torgi.gov.ru/new/public/notices/view/21000002210000004091

Организатор торгов
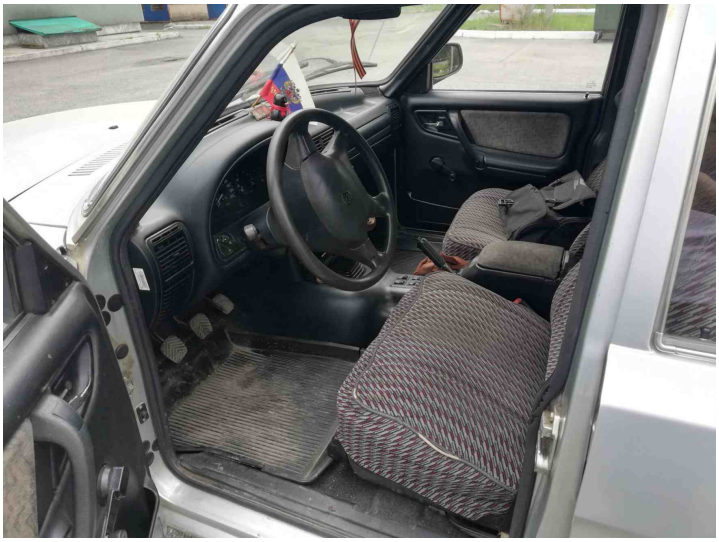
Наименование	АКЦИОНЕРНОЕ ОБЩЕСТВО "РОССИЙСКИЙ АУКЦИОННЫЙ ДОМ"
ИНН	7838430413
КПП	783801001
ОКАТО	
ОКПО	null
ОКВЭД	null
ОГРН	1097847233351
Контактный телефон	8-992-310-00-72
Контактное лицо	Дьякова Юлия
Почтовый адрес	190000, ГОРОД САНКТ-ПЕТЕРБУРГ,ПЕРЕУЛОК ГРИВЦОВА д. ДОМ 5, корп. ЛИТЕРА В
Фактический адрес	190000, Санкт-Петербург, переулок Гривцова, д.5, лит. В
Сайт	null
Факс	null