Продажа SSANGYONG 2012 в Республике Саха (Якутия) на торгах по банкротству

Описание имущества:	Автомобиль марки Ссанг Йонг New Actyon, с государственным регистрационным знаком Н394МН14 1 Штука (шт)
Начальная цена:	877200.00
Обременение:	null
Адрес лота:	Респ Саха /Якутия/ Республика Саха (Якутия), г. Якутск, ул. Очиченко
Номер извещения	21000014540000000262
Форма проведения торгов:	Аукцион
Статус торгов:	Завершены
Начало приема заявок:	29.12.2023 03:00
Конец приема заявок:	23.01.2024 11:00
Порядок подачи заявок:	null
Задаток:	87720.00
Место проведеления торгов:	РТС-тендер
Срок и порядок внесения задатка	"Согласно информационному сообщению"
Источник:	https://torgi.gov.ru/new/public/notices/view/21000014540000000262

Организатор торгов

Наименование	ТЕРРИТОРИАЛЬНОЕ УПРАВЛЕНИЕ ФЕДЕРАЛЬНОГО АГЕНТСТВА ПО УПРАВЛЕНИЮ ГОСУДАРСТВЕННЫМ ИМУЩЕСТВОМ В РЕСПУБЛИКЕ САХА (ЯКУТИЯ)
ИНН	1435220042
КПП	143501001
ОКАТО	
ОКПО	null
ОКВЭД	null
ОГРН	1091435008500
Контактный телефон	8 (411) 242-1199
Контактное лицо	Яна Афанасьевна Миронова
Почтовый адрес	677018, РЕСПУБЛИКА САХА /ЯКУТИЯ/,ГОРОД ЯКУТСК,УЛИЦА АММОСОВА, д. 18
Фактический адрес	677000, Саха /Якутия/ регион, обл, г. Якутск, ул. Аммосова д. 18
Сайт	null
Факс	null

Н394МН 14

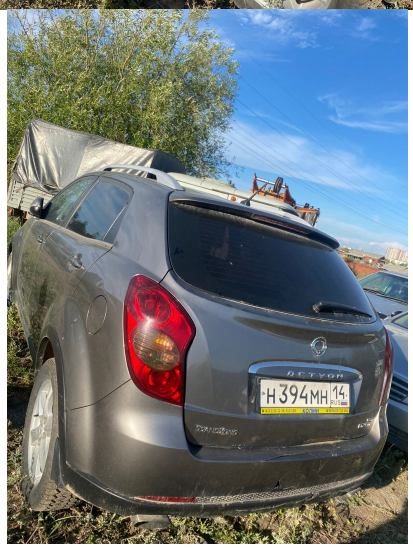
Н394МН 14