Продажа TOYOTA CAMRY 2020 в Белгородской области на торгах по банкротству

Описание имущества:	Марка, модель: TOYOTA CAMRY идентификационный номер (VIN) W7BF4HK10S160440Год выпуска – 2020Кузов (кабина, прицеп) № XW7BF4HK10S160440Цвет – серыйТип ТС – легковой седанКатегория ТС – B/M1Мощность двигателя, кВт/л.с. – 133/180,8Экологический класс – пятыйРазрешенная максимальная масса, кг – 2030Масса в снаряженном состоянии, кг – 1555Инвентарный номер 210125000011 Техническое состояние: автомобиль после ДТП, повреждения согласно фото и прилагаемых документов, возможны скрытые механические повреждения
Начальная цена:	795000.00
Обременение:	null
Адрес лота:	обл Белгородская, г.о. город Белгород, г Белгород, ул Везельская, дом 144
Номер извещения	22000173840000000023
Форма проведения торгов:	Аукцион
Статус торгов:	Завершены
Начало приема заявок:	27.12.2023
Конец приема заявок:	16.01.2024 23:59
Порядок подачи заявок:	в соответствии с аукционной документацией
Задаток:	159000.00
Место проведеления торгов:	РТС-тендер
Срок и порядок внесения задатка	"Задаток вносится в валюте Российской Федерации на расчетный счет оператора электронной площадки ООО «РТС-тендер» в соответствии с регламентом электронной площадки"
Источник:	https://torgi.gov.ru/new/public/notices/view/22000173840000000023

Организатор торгов
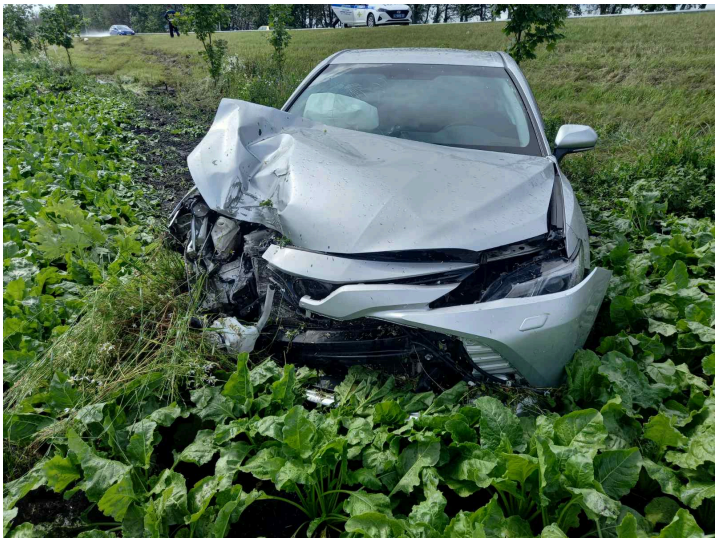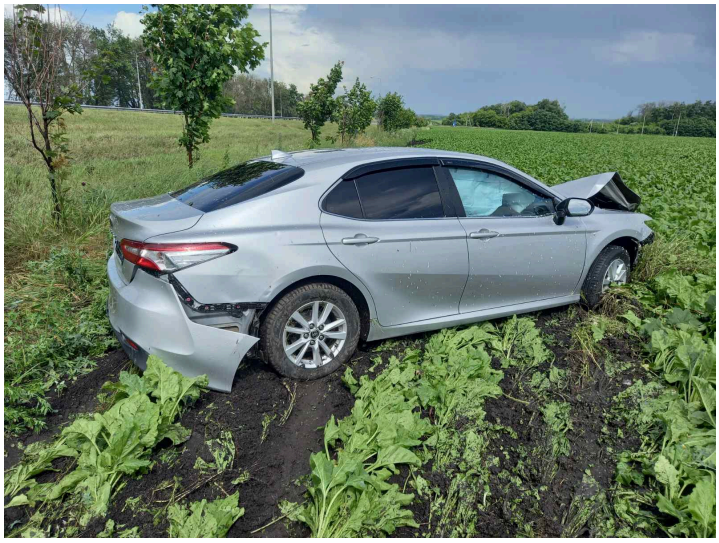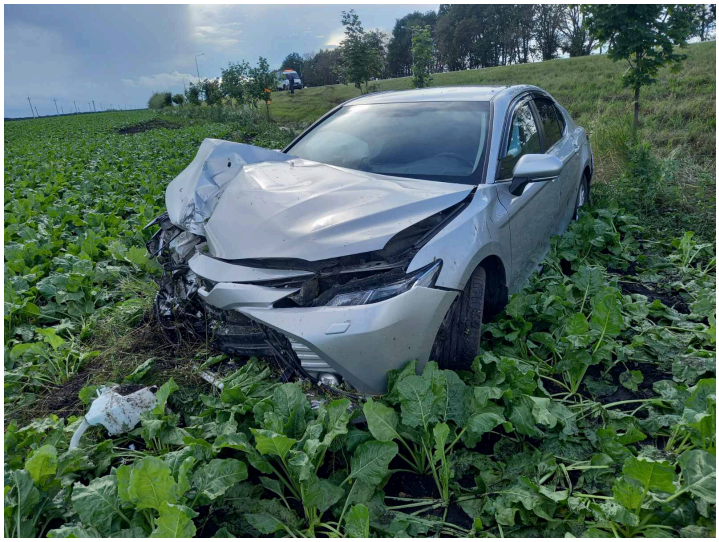
Наименование	ФЕДЕРАЛЬНОЕ ГОСУДАРСТВЕННОЕ АВТОНОМНОЕ ОБРАЗОВАТЕЛЬНОЕ УЧРЕЖДЕНИЕ ВЫСШЕГО ОБРАЗОВАНИЯ "БЕЛГОРОДСКИЙ ГОСУДАРСТВЕННЫЙ НАЦИОНАЛЬНЫЙ ИССЛЕДОВАТЕЛЬСКИЙ УНИВЕРСИТЕТ"
ИНН	3123035312
КПП	312301001
ОКАТО	
ОКПО	null
ОКВЭД	null
ОГРН	1023101664519
Контактный телефон	+7 (4722) 301300*223
Контактное лицо	Шемаев Максим Сергеевич
Почтовый адрес	308015, ОБЛАСТЬ БЕЛГОРОДСКАЯ,ГОРОД БЕЛГОРОД,УЛИЦА ПОБЕДЫ д. 85, корп. -, кв. -
Фактический адрес	Белгородская область, г. Белгород, ул. Победы, 85
Сайт	null
Факс	null