Продажа AUDI A8 2008 в Республике Калмыкия на торгах по банкротству

Описание имущества:	Автомобиль Audi A8L, наименование (тип транспортного средства): легковой, год изготовления транспортного средства: 2008 год, цвет кузова: черный, идентификационный номер (VIN): WAUZZZ4E78N011094. Пробег свыше 750 000 км. Двигатель заменен на контрактный. Требует вложений.
Начальная цена:	1215000.00
Обременение:	null
Адрес лота:	Респ Калмыкия, г.о. город Элиста, г Элиста, тер Сити-Чесс Республика Калмыкия, г. Элиста, ул. Номто Очирова, 15. Фактический адрес: 358014, Республика Калмыкия, г. Элиста, АТО «Город Шахмат», 8.3. Телефон: 8(84722)50704
Номер извещения	21000020810000000057
Форма проведения торгов:	Аукцион
Статус торгов:	Завершены
Начало приема заявок:	30.12.2023
Конец приема заявок:	02.02.2024
Порядок подачи заявок:	В соответствии с информационным сообщением
Задаток:	121500.00
Место проведеления торгов:	РОСЭЛТОРГ
Срок и порядок внесения задатка	"Задаток должен быть внесен претендентом не позднее даты и времени окончания приема заявок, указанных в настоящем Информационном сообщении. "
Источник:	https://torgi.gov.ru/new/public/notices/view/21000020810000000057

Организатор торгов
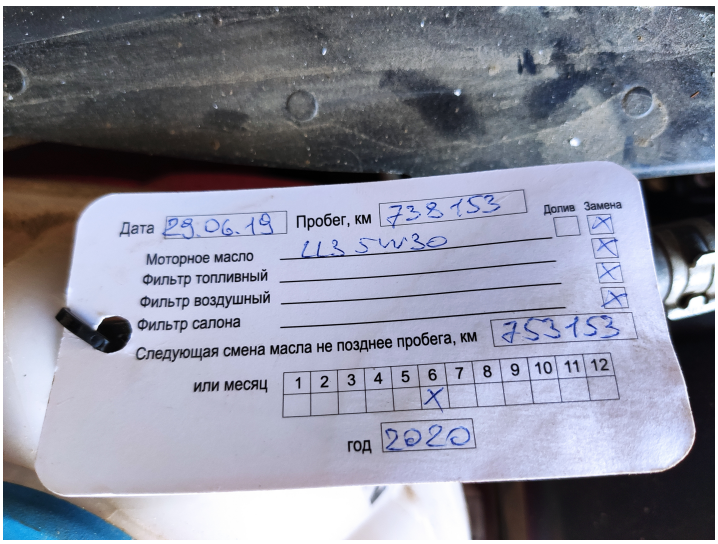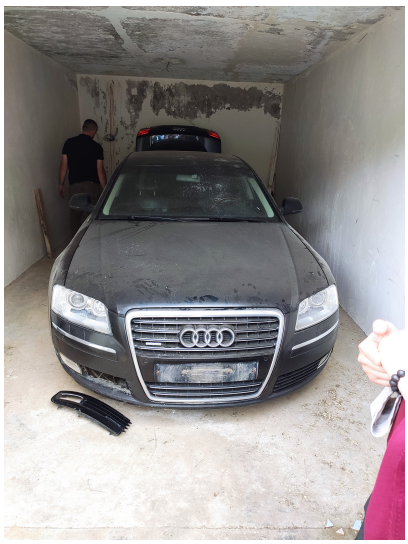
Наименование	МИНИСТЕРСТВО ПО ЗЕМЕЛЬНЫМ И ИМУЩЕСТВЕННЫМ ОТНОШЕНИЯМ РЕСПУБЛИКИ КАЛМЫКИЯ
ИНН	0816009907
КПП	081601001
ОКАТО	
ОКПО	null
ОКВЭД	null
ОГРН	1090816005587
Контактный телефон	+7(84722)50704
Контактное лицо	Очиргоряев Александр Алексеевич
Почтовый адрес	358000, Республика Калмыкия, Г. ЭЛИСТА, УЛ. ИМ НОМТО ОЧИРОВА д. 15
Фактический адрес	358014, Респ Калмыкия, г Элиста, АТО "Город Шахмат", коттедж 8.3
Сайт	null
Факс	null