Продажа LEXUS 2020 в Астраханской области на торгах по банкротству

Описание имущества:	А/м LEXUS LX450D, 2020 г/в, VIN JTJCV00W304012877, г/н P001МУ30
Начальная цена:	9200000.00
Обременение:	null
Адрес лота:	обл Астраханская г. Астрахань, Рождественского, д. 31
Номер извещения	23000052470000000006
Форма проведения торгов:	Аукцион
Статус торгов:	Отменены/аннулированы
Начало приема заявок:	16.01.2024 10:00
Конец приема заявок:	12.02.2024 16:00
Порядок подачи заявок:	null
Задаток:	920000.00
Место проведеления торгов:	РАД
Срок и порядок внесения задатка	"Размер задатка для участия в аукционе: 10% от начальной (минимальной) цены продажи (лота). Для участия в торговой процедуре по реализации имущества, обращенного в собственность государства, и вещественных доказательств, претендент вносит задаток на специальный счет, открытый им в одном из банков, перечень которых устанавливается Правительством РФ, в порядке, предусмотренном законодательством РФ о контрактной системе в сфере закупок товаров, работ, услуг для обеспеч. гос. и муниципальных нужд "
Источник:	https://torgi.gov.ru/new/public/notices/view/23000052470000000006

Организатор торгов

Наименование	ОБЩЕСТВО С ОГРАНИЧЕННОЙ ОТВЕТСТВЕННОСТЬЮ "ПАРТНЕР"
ИНН	3000009697
КПП	300001001
ОКАТО	
ОКПО	null
ОКВЭД	null
ОГРН	1233000005248
Контактный телефон	89123037991
Контактное лицо	Попова Ксения Владимировна
Почтовый адрес	414056, Астраханская область, Г.О. ГОРОД АСТРАХАНЬ, Г АСТРАХАНЬ, УЛ МАРИИ МАКСАКОВОЙ, Д. 12А, ПОМЕЩ. 102
Фактический адрес	обл Астраханская, г.о. город Астрахань, г Астрахань, ул Марии Максаковой, дом 12А, 414056, Астраханская область, Г.О. ГОРОД АСТРАХАНЬ, Г АСТРАХАНЬ, УЛ МАРИИ МАКСАКОВОЙ, Д. 12А,
Сайт	null
Факс	null

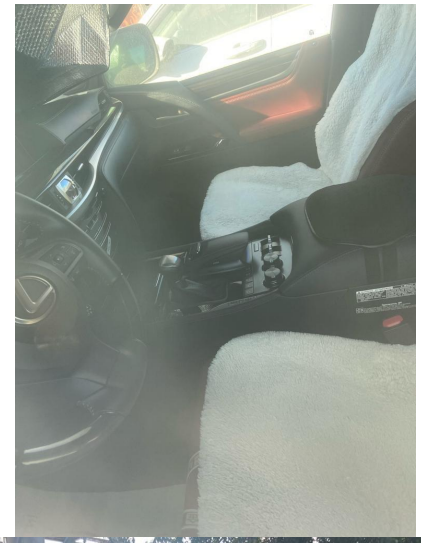

Р001МУ 30
LX 450d

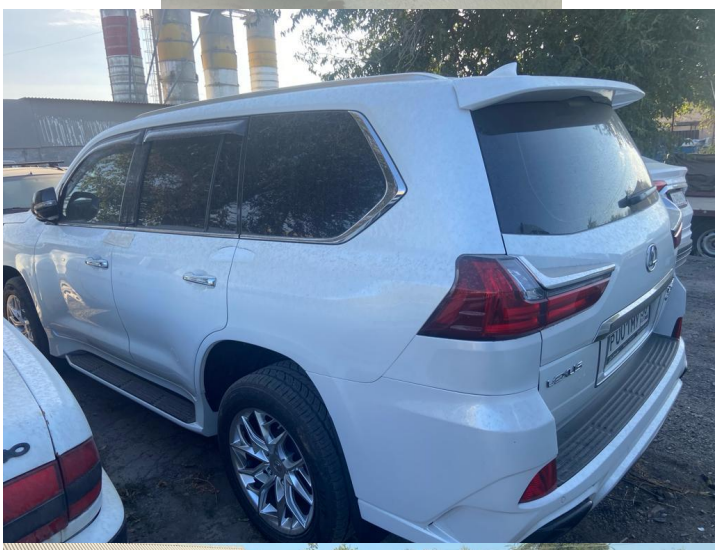

Р001МУ 30