Продажа ВАЗ 2107 2005 в Тюменской области на торгах по банкротству

Описание имущества:	ВАЗ-21074, легковой, год изготовления ТС 2005, ПТС 63 КХ 286588 от 12.01.2005, VIN XTA21074052089512
Начальная цена:	62436.00
Обременение:	null
Адрес лота:	обл Тюменская, м.р-н Казанский, с.п. Казанское, с Казанское ул.Ишимская,д.42
Номер извещения	22000018680000000117
Форма проведения торгов:	Аукцион
Статус торгов:	Завершены
Начало приема заявок:	16.01.2024 06:00
Конец приема заявок:	12.02.2024 14:00
Порядок подачи заявок:	пункт 10 информационного сообщения
Задаток:	6243.60
Место проведеления торгов:	РОСЭЛТОРГ
Срок и порядок внесения задатка	"не позднее 16.00 часов местного времени 12.02.2024 . пункт 13 Информационного сообщения"
Источник:	https://torgi.gov.ru/new/public/notices/view/22000018680000000117

Организатор торгов

Наименование	АДМИНИСТРАЦИЯ КАЗАНСКОГО МУНИЦИПАЛЬНОГО РАЙОНА
ИНН	7218004253
КПП	720501001
ОКАТО	
ОКПО	null
ОКВЭД	null
ОГРН	1027201232926
Контактный телефон	+7(34553)41113
Контактное лицо	Симонова Вера Ивановна
Почтовый адрес	627420, ОБЛАСТЬ ТЮМЕНСКАЯ,РАЙОН КАЗАНСКИЙ,СЕЛО КАЗАНСКОЕ,УЛИЦА ЛЕНИНА д. ДОМ 7
Фактический адрес	627420, Тюменская обл, Казанский р-н, с Казанское, ул Ленина д. 7
Сайт	null
Факс	null

XTA21074052089512

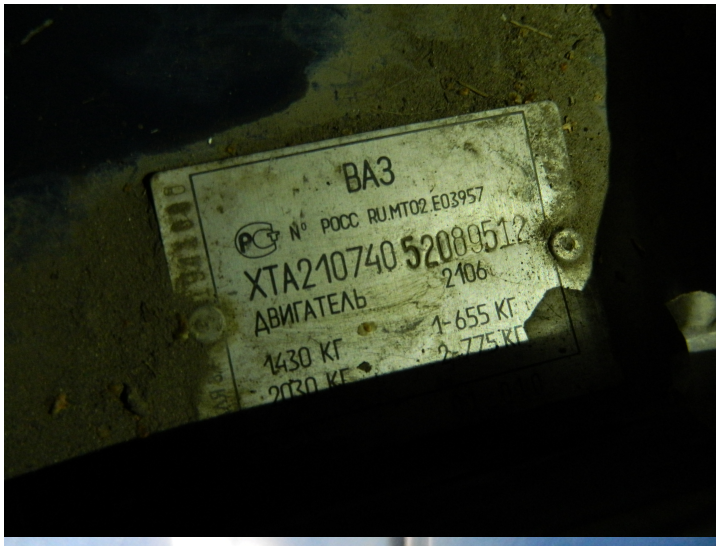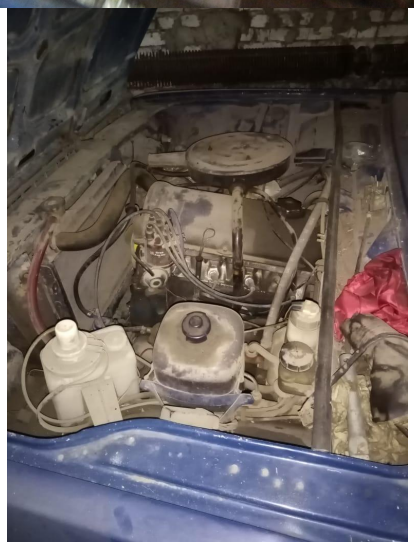
ВАЗ
№ РОСС RU.MT02.E03957
XTA210740 5208 9512
2106
ДВИГАТЕЛЬ
1430 КГ
1-655 КГ
2-775 КГ