Продажа OPEL 2014 в Московской области на торгах по банкротству

Описание имущества:	Право заключения договора купли-продажи транспортного средства (Opel P-J/SW (Zafira Tourer)
Начальная цена:	623000.00
Обременение:	null
Адрес лота:	обл Московская, г.о. Одинцовский, д Марфино, ш Сколковское 2.5. Место нахождения имущества: 143025, Московская обл., Одинцовский р-н, дер. Марфино, Сколковское шоссе, д. 1.
Номер извещения	23000053180000000001
Форма проведения торгов:	Аукцион
Статус торгов:	Завершены
Начало приема заявок:	16.01.2024
Конец приема заявок:	19.02.2024 12:00
Порядок подачи заявок:	В соответствии с информационным сообщением
Задаток:	62300.00
Место проведеления торгов:	РОСЭЛТОРГ
Срок и порядок внесения задатка	"Установлен электронной площадкой"
Источник:	https://torgi.gov.ru/new/public/notices/view/23000053180000000001

Организатор торгов

Наименование	ФЕДЕРАЛЬНОЕ ГОСУДАРСТВЕННОЕ УНИТАРНОЕ ПРЕДПРИЯТИЕ "КОСМИЧЕСКАЯ СВЯЗЬ"
ИНН	7725027605
КПП	772501001
ОКАТО	
ОКПО	null
ОКВЭД	null
ОГРН	1027700418723
Контактный телефон	74957300450
Контактное лицо	Луцик Тимофей Ильич
Почтовый адрес	115162, Г.Москва, ВН.ТЕР.Г. МУНИЦИПАЛЬНЫЙ ОКРУГ ДОНСКОЙ, УЛ ШАБОЛОВКА, Д. 37, СТР. 6, ЭТАЖ 1 КОМ. 102
Фактический адрес	г. Москва, Николоямский пер., д.3А, стр. 1
Сайт	null
Факс	null

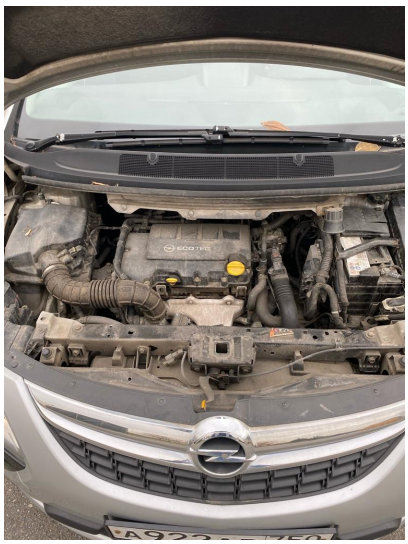

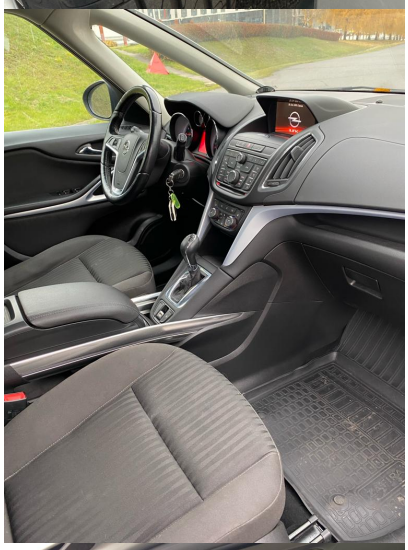
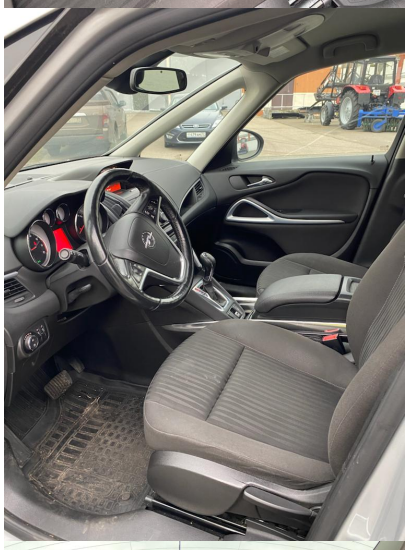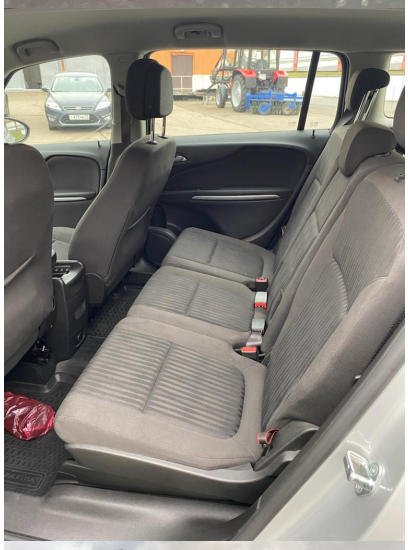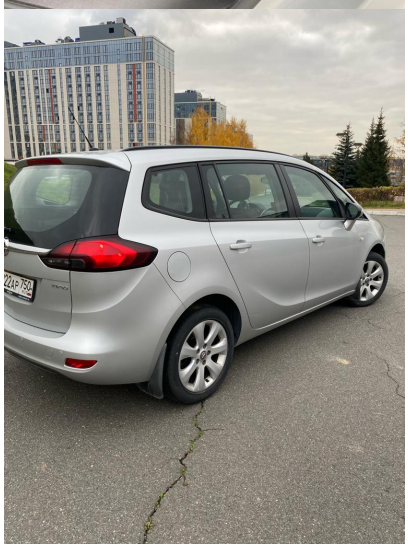
90
1/2
0 km/h
185 km
1.0 L/h
P 144663 km