Продажа SUZUKI SOLIO 2011 в Республике Саха (Якутия) на торгах по банкротству

Описание имущества:	Автомобиль марки Suzuki Solio с государственным регистрационным знаком М046СС14; 2) ПТС 25 УР 209615 от 07.05.2015; 3) Свидетельство о регистрации ТС №99 27 700127 от 28.05.2021; 4) Ключ от ТС 1 Штука (шт)
Начальная цена:	609600.00
Обременение:	null
Адрес лота:	Респ Саха /Якутия/ Республика Саха (Якутия), г. Якутск, ул. Очиченко, контактный тел. +7(962) 732-34-70
Номер извещения	21000014540000000265
Форма проведения торгов:	Аукцион
Статус торгов:	Завершены
Начало приема заявок:	22.01.2024 03:00
Конец приема заявок:	16.02.2024 11:00
Порядок подачи заявок:	null
Задаток:	60960.00
Место проведеления торгов:	РТС-тендер
Срок и порядок внесения задатка	null
Источник:	https://torgi.gov.ru/new/public/notices/view/21000014540000000265

Организатор торгов

Наименование	ТЕРРИТОРИАЛЬНОЕ УПРАВЛЕНИЕ ФЕДЕРАЛЬНОГО АГЕНТСТВА ПО УПРАВЛЕНИЮ ГОСУДАРСТВЕННЫМ ИМУЩЕСТВОМ В РЕСПУБЛИКЕ САХА (ЯКУТИЯ)
ИНН	1435220042
КПП	143501001
ОКАТО	
ОКПО	null
ОКВЭД	null
ОГРН	1091435008500
Контактный телефон	8 (411) 242-1199
Контактное лицо	Яна Афанасьевна Миронова
Почтовый адрес	677018, РЕСПУБЛИКА САХА /ЯКУТИЯ/,ГОРОД ЯКУТСК,УЛИЦА АММОСОВА, д. 18
Фактический адрес	677000, Саха /Якутия/ регион, обл, г. Якутск, ул. Аммосова д. 18
Сайт	null
Факс	null

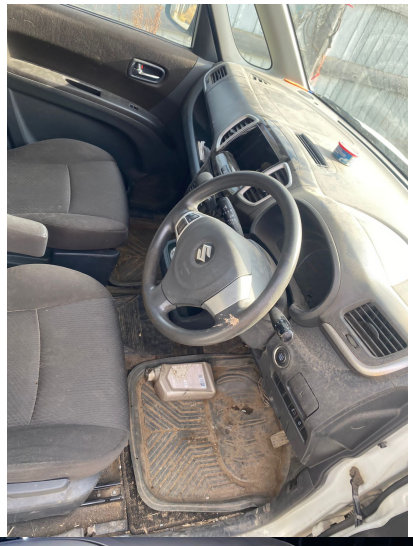

RUS