Продажа NISSAN QASHQAI 2007 в Астраханской области на торгах по банкротству

Описание имущества:	Филатов А.В. А/м Nissan Qashqai, 2007 г/в, г/н Н327КУ30, VIN SJNFCAJ10U1122183, адрес: Г. Астрахань, ул. Рождественского, д.31
Начальная цена:	558960.00
Обременение:	"арест"
Адрес лота:	обл Астраханская Г. Астрахань, ул. Рождественского, д.31
Номер извещения	23000000130000000128
Форма проведения торгов:	Аукцион
Статус торгов:	Завершены
Начало приема заявок:	19.01.2024 09:00
Конец приема заявок:	20.02.2024 15:00
Порядок подачи заявок:	Согласно условиям извещения
Задаток:	83844.00
Место проведеления торгов:	GLOBAL
Срок и порядок внесения задатка	"Согласно условиям извещения "
Источник:	https://torgi.gov.ru/new/public/notices/view/23000000130000000128

Организатор торгов

Наименование	ОБЩЕСТВО С ОГРАНИЧЕННОЙ ОТВЕТСТВЕННОСТЬЮ "ДИАЛОГ"
ИНН	3000003423
КПП	300001001
ОКАТО	
ОКПО	null
ОКВЭД	null
ОГРН	1223000004721
Контактный телефон	8 908 069 35 87
Контактное лицо	Попова Ксения Владимировна
Почтовый адрес	414038, Астраханская область, Г.О. ГОРОД АСТРАХАНЬ, Г АСТРАХАНЬ, УЛ НИКОЛЬСКАЯ д. СТР. 10, кв. ПОМЕЩ. 9 КОМ. 1
Фактический адрес	обл Астраханская, г.о. город Астрахань, г Астрахань, ул Никольская, дом 10, помещ. 1
Сайт	null
Факс	null

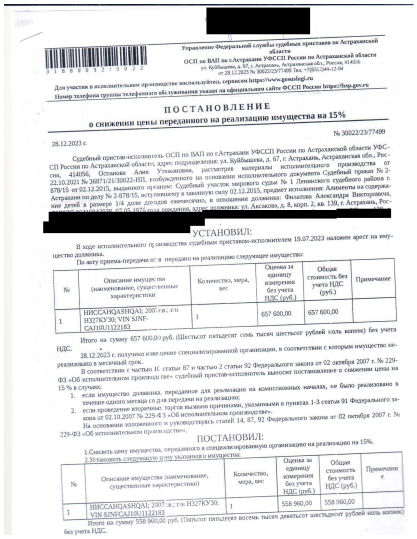

[redacted]

Управление Федеральной службы судебных приставов по Астраханской области
ОСП по ВАП по г.Астрахани УФССП России по Астраханской области
ул. Куйбышева, д. 67, г. Астрахань, Астраханская обл., Россия, 414056
от 28.12.2023 № 30022/23/77499 Тел. +7(8512)44-12-04

Для участия в исполнительном производстве воспользуйтесь сервисом https://www.gosuslugi.ru
Номер телефона группы телефонного обслуживания указан на официальном сайте ФССП России https://fssp.gov.ru

ПОСТАНОВЛЕНИЕ
о снижении цены переданного на реализацию имущества на 15%

№ 30022/23/77499

28.12.2023 г.

Судебный пристав-исполнитель ОСП по ВАП по г.Астрахани УФССП России по Астраханской области УФССП России по Астраханской области, адрес подразделения: ул. Куйбышева, д. 67, г. Астрахань, Астраханская обл., Россия, 414056, Останова Алия Утежановна, рассмотрев материалы исполнительного производства от 22.10.2021 № 30071/21/30022-ИП, возбужденного по основании исполнительного документа Судебный приказ № 2-878/15 от 02.12.2015, выданного органом: Судебный участок мирового судьи № 1 Ленинского судебного района г. Астрахани по делу № 2-878/15, вступившему в законную силу 02.12.2015, предмет исполнения: Алименты на содержание детей в размере 1/4 доли дохода ежемесячно, в отношении должника: Филатова Александра Викторовича, [redacted]

УСТАНОВИЛ:

В ходе исполнительного производства судебным приставом-исполнителем 19.07.2023 наложен арест на имущество должника.

По акту приема-передачи от: в передано на реализацию следующее имущество:

№	Описание имущества (наименование, существенные характеристики)	Количество, мера, вес	Оценка за единицу измерения без учета НДС (руб.)	Общая стоимость без учета НДС (руб.)	Примечание
1	НИССАНQASHQAL 2007 г.в.; г/н Н327КУ30; VIN SJNFGAJ10U1122183	1	657 600,00	657 600,00	

Итого на сумму 657 600,0 руб. (Шестьсот пятьдесят семь тысяч шестьсот рублей ноль копеек) без учета НДС.

28.12.2023 г. получено извещение специализированной организации, в соответствии с которым имущество не реализовано в месячный срок.

В соответствии с частью 1: статьи 87 и частью 2 статьи 92 Федерального закона от 02 октября 2007 г. № 229-ФЗ «Об исполнительном производстве» судебный пристав-исполнитель выносит постановление о снижении цены на 15 % в случаях:

1. если имущество должника, переданное для реализации на комиссионных началах, не было реализовано в течение одного месяца со дня передачи на реализацию;
2. если проведение вторичных торгов вызвано причинами, указанными в пунктах 1-3 статьи 91 Федерального закона от 02.10.2007 № 229-ФЗ «Об исполнительном производстве».

На основании изложенного и руководствуясь статьёй 14, 87, 92 Федерального закона от 02 октября 2007 г. № 229-ФЗ «Об исполнительном производстве».

ПОСТАНОВИЛ:

1.Снизить цену имущества, переданного в специализированную организацию на реализацию на 15%.
2.Установить следующую цену указанного имущества:

№	Описание имущества (наименование, существенные характеристики)	Количество, мера, вес	Оценка за единицу измерения без учета НДС (руб.)	Общая стоимость без учета НДС (руб.)	Примечание
1	НИССАНQASHQAL 2007 г.в.; г/н Н327КУ30; VIN SJNFGAJ10U1122183	1	558 960,00	558 960,00	

Итого на сумму 558 960,00 руб. (Пятьсот пятьдесят восемь тысяч девятьсот шестьдесят рублей ноль копеек) без учета НДС.

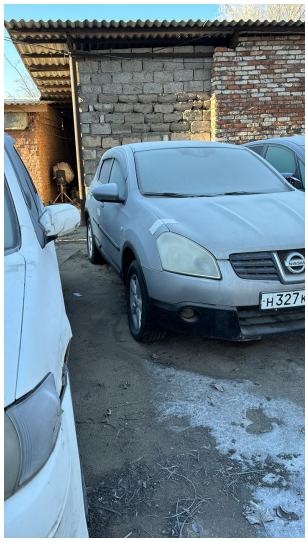

327 КУ 30

Н 327 КУ 30

Н327КУ30