Продажа TOYOTA 2012 в Республике Бурятия на торгах по банкротству

Описание имущества:	Транспортное средство Toyota Land Cruiser Prado 150, 2012 год выпуска, цвет – черный, государственный номер С483КР03, идентификационный номер (VIN) JTEBH3FJ405051003, модель, номер двигателя 2230298, мощность двигателя - 173.0 л.с. (127 кВт), объем двигателя - 1982 куб.см.
Начальная цена:	3098760.00
Обременение:	"запрет на регистрационные действия"
Адрес лота:	Респ Бурятия Республика Бурятия, г. Улан-Удэ, ул. Приречная, д. 17
Номер извещения	21000031670000001436
Форма проведения торгов:	Аукцион
Статус торгов:	Завершены
Начало приема заявок:	26.01.2024 09:00
Конец приема заявок:	21.02.2024 12:00
Порядок подачи заявок:	В соответствии с аукционной документцией
Задаток:	464814.00
Место проведеления торгов:	РТС-тендер
Срок и порядок внесения задатка	"В соответствии с регламентом торговой площадки"
Источник:	https://torgi.gov.ru/new/public/notices/view/21000031670000001436

Организатор торгов

Наименование	МЕЖРЕГИОНАЛЬНОЕ ТЕРРИТОРИАЛЬНОЕ УПРАВЛЕНИЕ ФЕДЕРАЛЬНОГО АГЕНТСТВА ПО УПРАВЛЕНИЮ ГОСУДАРСТВЕННЫМ ИМУЩЕСТВОМ В ЗАБАЙКАЛЬСКОМ КРАЕ И РЕСПУБЛИКЕ БУРЯТИЯ
ИНН	7536179850
КПП	753601001
ОКАТО	
ОКПО	null
ОКВЭД	null
ОГРН	1203800000689
Контактный телефон	8 (301) 221-8418
Контактное лицо	Синявская Евгения Юрьевна
Почтовый адрес	672002, КРАЙ ЗАБАЙКАЛЬСКИЙ,ГОРОД ЧИТА,УЛИЦА АМУРСКАЯ д. ДОМ 68
Фактический адрес	672002, Забайкальский край, Чита город, Амурская улица д. 68
Сайт	null
Факс	null

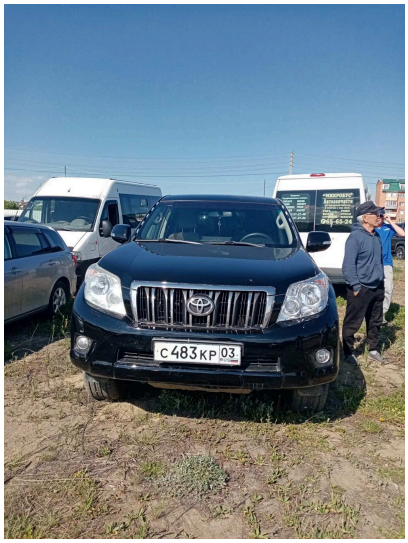

С483КР 03

БЕРБНАЯ