Продажа ГАЗ 2217 2003 в Республике Мордовия на торгах по банкротству

Описание имущества:	Транспортное средство: идентификационный номер (VIN) XTH22177030000615; марка, модель ТС - ГАЗ -22177; наименование (тип ТС) – автобус на 10 мест; год изготовления ТС - 2003; модель, № двигателя *40630С*33042210*; кузов (кабина, прицеп) № 22170030027304; цвет кузова (кабины, прицепа) – буран; мощность двигателя, л.с. (кВт) – 72,2 кВт; свидетельство о регистрации ТС 99 59 527455; регистрационный знак М753НУ13; дата выдачи 28.09.2023; ПТС 52 КО 402340.
Начальная цена:	261000.00
Обременение:	null
Адрес лота:	Респ Мордовия г. Саранск
Номер извещения	22000039820000000013
Форма проведения торгов:	Аукцион
Статус торгов:	Завершены
Начало приема заявок:	19.01.2024
Конец приема заявок:	12.02.2024 15:00
Порядок подачи заявок:	Согласно п. 5.2. Извещения
Задаток:	26100.00
Место проведеления торгов:	SALE.ZAKAZRF
Срок и порядок внесения задатка	"Сумма задатка для участия в аукционе (10 % от начальной (минимальной) цены лота) перечисляется (вносится) в течение срока приема заявок единым платежом на виртуальный счет Заявителя, открытый при регистрации на электронной площадке"
Источник:	https://torgi.gov.ru/new/public/notices/view/22000039820000000013

Организатор торгов

Наименование	ГОСУДАРСТВЕННОЕ БЮДЖЕТНОЕ УЧРЕЖДЕНИЕ РЕСПУБЛИКИ МОРДОВИЯ "ЦЕНТР КАДАСТРОВОЙ ОЦЕНКИ"
ИНН	1325031067
КПП	132601001
ОКАТО	
ОКПО	null
ОКВЭД	null
ОГРН	1021300973418
Контактный телефон	+78342391754
Контактное лицо	Богуш Ирина Владимировна
Почтовый адрес	430002, РЕСПУБЛИКА МОРДОВИЯ,ГОРОД САРАНСК,УЛИЦА СОВЕТСКАЯ д. ДОМ 26
Фактический адрес	430002, Респ Мордовия, г Саранск, ул Советская д. 26
Сайт	null
Факс	null

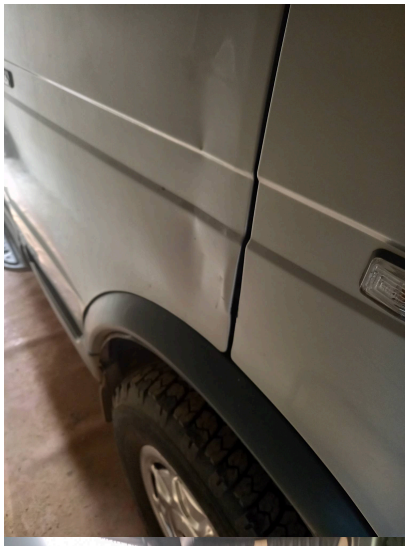
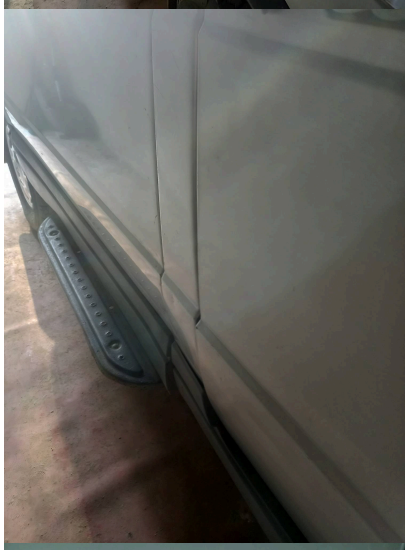

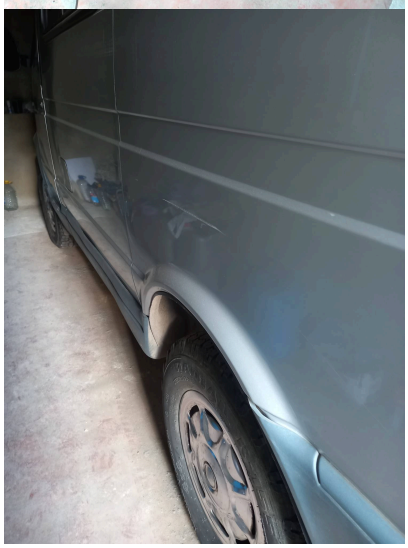
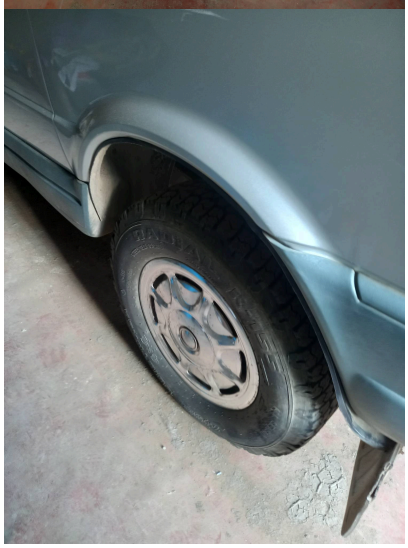

22170030027304

km/h
°C
kgf/cm²