Продажа БЕЛАРУС 82.1 2019 в Республике Крым на торгах по банкротству

Описание имущества:	Трактор колесный марки (модели) БЕЛАРУС 82.1, 2019 г.в., заводской номер Y4R900Z01K1128660, Двигатель Д-243S2, 073584, синего цвета, с навесным оборудованием (гидравлическим открыванием бункера)
Начальная цена:	1347525.00
Обременение:	null
Адрес лота:	Респ Крым, м.р-н Симферопольский, с.п. Гвардейское, с Софиевка, ул Арзы, дом 54а
Номер извещения	22000043450000000018
Форма проведения торгов:	Аукцион
Статус торгов:	Завершены
Начало приема заявок:	26.01.2024 09:00
Конец приема заявок:	19.02.2024 09:00
Порядок подачи заявок:	Раздел 5 Информационной карты аукциона
Задаток:	134752.50
Место проведеления торгов:	РТС-тендер
Срок и порядок внесения задатка	"Денежные средства, вносимые в качестве задатка, должны поступить на расчетный счет организатора аукциона, не позднее дня и времени окончания срока подачи заявок."
Источник:	https://torgi.gov.ru/new/public/notices/view/22000043450000000018

Организатор торгов

Наименование	МУНИЦИПАЛЬНОЕ УНИТАРНОЕ ПРЕДПРИЯТИЕ "СИМРАЙТОРГ" МУНИЦИПАЛЬНОГО ОБРАЗОВАНИЯ СИМФЕРОПОЛЬСКИЙ РАЙОН РЕСПУБЛИКИ КРЫМ
ИНН	9109017055
КПП	910901001
ОКАТО	
ОКПО	null
ОКВЭД	null
ОГРН	1169102053526
Контактный телефон	79785076838
Контактное лицо	Горошко Николай Николаевич
Почтовый адрес	297530, РЕСПУБЛИКА КРЫМ,РАЙОН СИМФЕРОПОЛЬСКИЙ,СЕЛО МАЗАНКА,УЛИЦА ШКОЛЬНАЯ, ДОМ 1
Фактический адрес	Респ Крым, м.р-н Симферопольский, с.п. Мазанское, с Мазанка, ул Школьная, дом 1
Сайт	null
Факс	null

ТВЭКС

МИНСКИЙ ТРАКТОРНЫЙ ЗАВОД
ул. Долгобродская,29 г. Минск, РБ
ИДЕНТИФИКАЦИОННЫЙ НОМЕР 80-6700005-Б
ТРАКТОРЫ БЕЛАРУС ТИП: 800/900
СЕРИЙНЫЙ No
ГОСТ Р ИСО 5700-2008
e1
0103

4432
КР 82
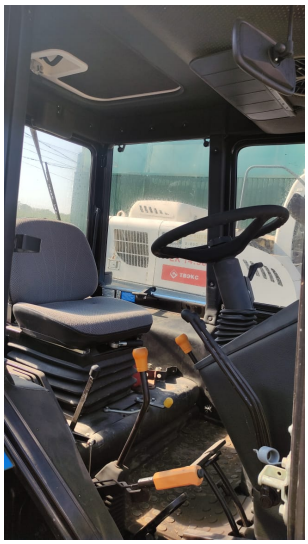
MAGNUS