Продажа RENAULT SANDERO 2012 в Орловской области на торгах по банкротству

Описание имущества:	Автомобиль Рено Сандеро, г/н Е865ВО57, 2012 г.в., VIN X7LBSRB1HCH561709, цвет синий 1 Штука (шт)
Начальная цена:	153635.00
Обременение:	null
Адрес лота:	обл Орловская Орловская область, г. Дмитровск, ул.Советская, 139.
Номер извещения	21000033950000000260
Форма проведения торгов:	Аукцион
Статус торгов:	Отменены/аннулированы
Начало приема заявок:	25.01.2024 18:00
Конец приема заявок:	19.02.2024 18:00
Порядок подачи заявок:	null
Задаток:	15263.50
Место проведеления торгов:	Сбербанк-АСТ
Срок и порядок внесения задатка	null
Источник:	https://torgi.gov.ru/new/public/notices/view/21000033950000000260

Организатор торгов
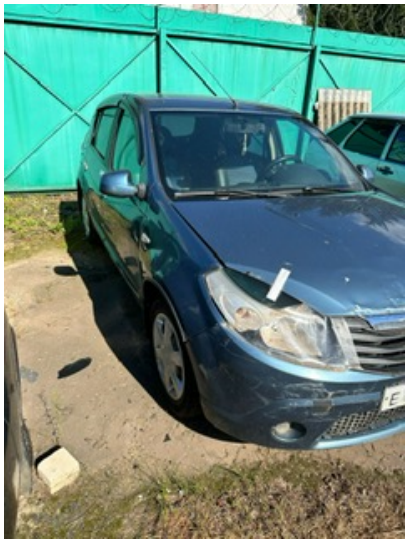
Наименование	МЕЖРЕГИОНАЛЬНОЕ ТЕРРИТОРИАЛЬНОЕ УПРАВЛЕНИЕ ФЕДЕРАЛЬНОГО АГЕНТСТВА ПО УПРАВЛЕНИЮ ГОСУДАРСТВЕННЫМ ИМУЩЕСТВОМ В ТУЛЬСКОЙ, РЯЗАНСКОЙ И ОРЛОВСКОЙ ОБЛАСТЯХ
ИНН	7106510491
КПП	710601001
ОКАТО	
ОКПО	null
ОКВЭД	null
ОГРН	1097154014154
Контактный телефон	8 (491) 292-6690
Контактное лицо	Солоницына Елена Вадимовна
Почтовый адрес	300041, ОБЛАСТЬ ТУЛЬСКАЯ,ГОРОД ТУЛА,УЛИЦА СОЙФЕРА, ДОМ 16
Фактический адрес	300041, ОБЛАСТЬ ТУЛЬСКАЯ,ГОРОД ТУЛА,УЛИЦА СОЙФЕРА ДОМ 16
Сайт	null
Факс	null