Продажа ИЖ в Удмуртской Республике на торгах по банкротству

Описание имущества:	Лот № 1 1.Мотоцикл марки «Иж Планета - 5», без государственного регистрационного знака2.Мотоцикл «Иж-Планета 5», государственного регистрационного знака с двигателем №В132131.3.Мотороллер LB50QT-16, номер рамы LLMTCB167CL036004,
Начальная цена:	11000.00
Обременение:	null
Адрес лота:	Респ Удмуртская
Номер извещения	21000016080000001408
Форма проведения торгов:	Аукцион
Статус торгов:	Завершены
Начало приема заявок:	31.01.2024 10:00
Конец приема заявок:	27.02.2024
Порядок подачи заявок:	null
Задаток:	1100.00
Место проведеления торгов:	РТС-тендер
Срок и порядок внесения задатка	null
Источник:	https://torgi.gov.ru/new/public/notices/view/21000016080000001408

Организатор торгов

Наименование	МЕЖРЕГИОНАЛЬНОЕ ТЕРРИТОРИАЛЬНОЕ УПРАВЛЕНИЕ ФЕДЕРАЛЬНОГО АГЕНТСТВА ПО УПРАВЛЕНИЮ ГОСУДАРСТВЕННЫМ ИМУЩЕСТВОМ В УДМУРТСКОЙ РЕСПУБЛИКЕ И КИРОВСКОЙ ОБЛАСТИ
ИНН	1841004975
КПП	184101001
ОКАТО	
ОКПО	null
ОКВЭД	null
ОГРН	1091841004617
Контактный телефон	83412632777
Контактное лицо	Якимова Марина Викторовна
Почтовый адрес	426076, Удмуртская Республика, Г. ИЖЕВСК, УЛ. ПУШКИНСКАЯ, д. 148
Фактический адрес	Респ Удмуртская, г.о. город Ижевск, г Ижевск, ул Пушкинская, дом 148
Сайт	null
Факс	null

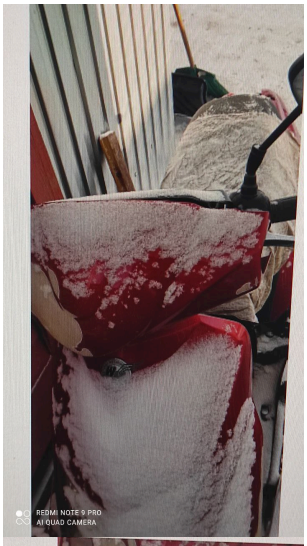
REDMI NOTE 9 PRO
AI QUAD CAMERA

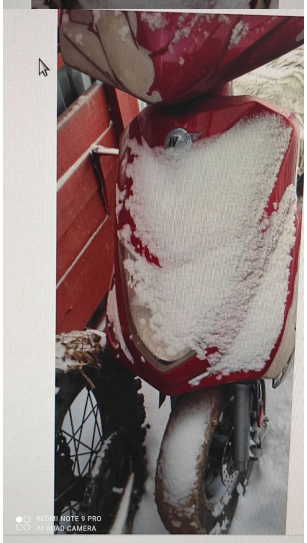
REDMI NOTE 9 PRO
AI QUAD CAMERA

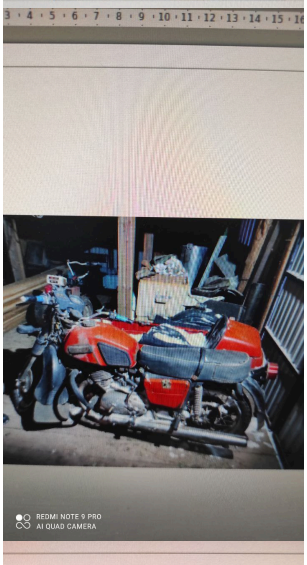
REDMI NOTE 9 PRO
AI QUAD CAMERA

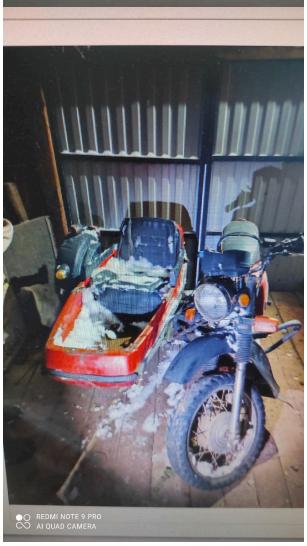
REDMI NOTE 9 PRO
AI QUAD CAMERA

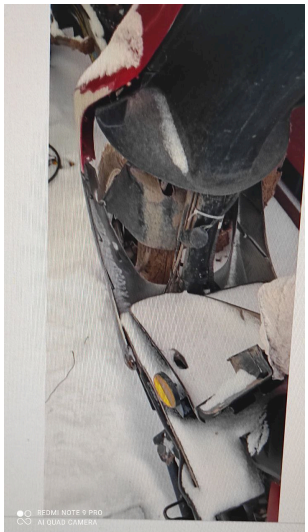
REDMI NOTE 9 PRO
AI QUAD CAMERA

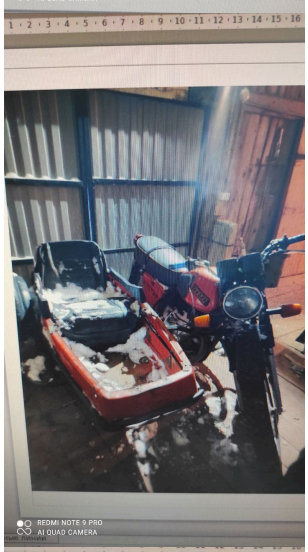
REDMI NOTE 9 PRO
AI QUAD CAMERA

REDMI NOTE 9 PRO
AI QUAD CAMERA