Продажа TOYOTA CAMRY 2008 в Сахалинской области на торгах по банкротству

Описание имущества:	автомобиль Toyota Camry, г/в 2008, г/н Н128КМ65, в бежевом цвете. Место хранения имущества: Сахалинская область, г. Шахтерск, ул. Мира 3. Должник: Прокопчук О.В. Обременение: арест.
Начальная цена:	718000.00
Обременение:	"арест"
Адрес лота:	обл Сахалинская, г.о. город Южно-Сахалинск, г Южно-Сахалинск, ул Сахалинская Сахалинская область, г. Шахтерск
Номер извещения	21000003660000000150
Форма проведения торгов:	Аукцион
Статус торгов:	Завершены
Начало приема заявок:	31.01.2024 05:00
Конец приема заявок:	23.02.2024 02:00
Порядок подачи заявок:	null
Задаток:	359000.00
Место проведеления торгов:	Сбербанк-АСТ
Срок и порядок внесения задатка	null
Источник:	https://torgi.gov.ru/new/public/notices/view/21000003660000000150

Организатор торгов

Наименование	ТЕРРИТОРИАЛЬНОЕ УПРАВЛЕНИЕ ФЕДЕРАЛЬНОГО АГЕНТСТВА ПО УПРАВЛЕНИЮ ГОСУДАРСТВЕННЫМ ИМУЩЕСТВОМ В САХАЛИНСКОЙ ОБЛАСТИ
ИНН	6501251609
КПП	650101001
ОКАТО	
ОКПО	null
ОКВЭД	null
ОГРН	1126501008204
Контактный телефон	+74242437908
Контактное лицо	Долгушева Екатерина Павловна
Почтовый адрес	693020, ОБЛАСТЬ САХАЛИНСКАЯ,ГОРОД ЮЖНО-САХАЛИНСК,УЛИЦА САХАЛИНСКАЯ д. 48
Фактический адрес	693013, г Южно-Сахалинск, ул Сахалинская д. 48
Сайт	null
Факс	null

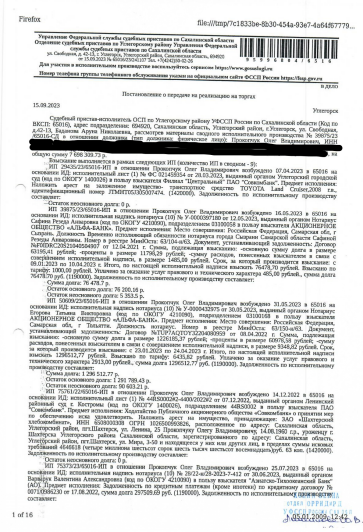

Firefox file:///tmp/7c1833be-8b30-454a-93e7-4a64f67779...

Управление Федеральной службы судебных приставов по Сахалинской области
Отделение судебных приставов по Углегорскому району Управления Федеральной службы судебных приставов по Сахалинской области
ул. Свободная, д. 62-12, г. Углегорск, Углегорский муниципальный округ, 694021
от 15.08.2023 № 65016/23/24-01107 Исх. =7624243908-02-SM
Для участия в исполнительном производстве воспользуйтесь сервисом https://www.gosuslugi.ru
Номер телефона группы телефонного обслуживания участия на официальном сайте ФССП России https://fssp.gov.ru

В ДОПО

Постановление о передаче на реализацию на торгах

15.08.2023 Углегорск

Судебный пристав-исполнитель ОСП по Углегорскому району УФССП России по Сахалинской области (Код по ВКСП: 65016, адрес подразделения: 694021, Сахалинская область, Углегорский район, г.Углегорск, ул. Свободная, д.62-13, Бадиетом Аурум Тимоллаевна, рассмотрев материалы сводного исполнительного производства № 20070/22/65016-СД в отношении должника Дорофеева Олега Владимировича, ИНН: [redacted] на общую сумму 0 000 320,70 р.

Вышеуказанные выполняется в рамках следующих ИП (количество ИП в сводном - 5):

ИП 28426/23/65016-ИП в отношении Прокопчук Олег Владимирович возбуждено 07.04.2023 в 65016 на основании ИД: исполнительный лист (1) № ФС 021405054 от 28.03.2023, выданный органом Углегорский городской суд (код по ОКОГУ 1400020) в пользу взыскателя Филиал "Центральный" ПАО "Сбербанк", Предмет исполнения: Наложить арест на заложенное имущество: транспортное средство TOYOTA Land Cruiser, идентификационный номер JTMHY05J50307474, (1420000), Задолженность по исполнительному производству составляет:

Остаток неосновного долга: 0 р.

ИП 39875/23/65016-ИП в отношении Прокопчук Олег Владимирович возбуждено 16.05.2023 в 65016 на основании ИД: исполнительная надпись нотариуса (10) № У-00005971907 от 05.2023, выданный органом Нотариус Сафина Регида Аскаровна (код по ОКОГУ 4210500), подразделением 01100054 в пользу взыскателя АКЦИОНЕРНОЕ ОБЩЕСТВО «АЛЬФА-БАНК». Предмет исполнения: Место совершения: Российская Федерация, Сахалин, Сахалинская обл, г Сахалин, Должность исполняющий обязанности нотариуса города Сахалин Сахалинской области Сафиной Региды Аскаровны, Номер в реестре МинЮста: 63/104-н/63, Документ, устанавливающий задолженность: Договор 63195/41 рублей; проценты в размере 11796,29 рублей; сумма расходов, понесенных взысканием в связи с совершением исполнительной надписи в размере 3,00 рублей; Срок, за который производится взыскание: с 09.01.2023 по 10.04.2023 г. Итого, по настоящей исполнительной надписи взыскать 76478,70 рублей. Взыскано по тарифу: 1000,00 рублей. Уплачено за оказание услуг правового и технического характера 465,08 рублей., сумма долга 76478,70 руб. (1150000). Задолженность по исполнительному производству составляет:

Сумма долга: 76 478,7 р.

Остаток основного долга: 76 200,16 р.

Остаток неосновного долга: 0 353,5 р.

ИП 75511/23/65016-ИП в отношении Прокопчук Олег Владимирович возбуждено 31.05.2023 в 65016 на основании ИД: исполнительная надпись нотариуса (10) № У-00004329975 от 30.05.2023, выданный органом Нотариус Егорова Татьяна Викторовна (код по ОКОГУ 4210500), подразделением 01100054 в пользу взыскателя АКЦИОНЕРНОЕ ОБЩЕСТВО «АЛЬФА-БАНК». Предмет исполнения: Место совершения: Российская Федерация, Сахалинская обл, г Тольятти, Должность нотариус, Номер в реестре МинЮста: 63/150-н/63, Документ, устанавливающий задолженность: Договор №713/7/А22/57/22/0400202 от 08.04.2022 г. Сумма, подлежащая взысканию: «основную сумму долга в размере 1226185,37 рублей; «проценты в размере 68976,58 рублей; «сумму совершения исполнительной надписи в размере 3,00 рублей; «сумму вознаграждения за совершение исполнительной надписи, в размере 8345,62 рублей. Срок, за который производится взыскание: с 23.01.2023 по 10.04.2023 г. Итого, по настоящей исполнительной надписи взыскать 1298512,77 рублей. Взыскано по тарифу: 6435,62 рублей. Уплачено за оказание услуг правового и технического характера 2013,00 рублей., сумма долга 1298512,77 руб. (1150000). Задолженность по исполнительному производству составляет:

Сумма долга: 1 296 512,77 р.

Остаток основного долга: 1 291 788,43 р.

Остаток неосновного долга: 4 724,34 р.

ИП 75761/23/65016-ИП в отношении Прокопчук Олег Владимирович возбуждено 14.12.2022 в 65016 на основании ИД: исполнительный лист (1) № 4483000262-4400/2022ЗУ от 09.12.2022, выданный органом Ленинский районный суд г. Костромы (код по ОКОГУ 1400020), подразделением 44830002 в пользу взыскателя ПАО "Сомовбанк". Предмет исполнения: Хозяйства Публичного акционерного общества "Сомовбанк" Предмет исполнения: по обеспечение иска удовлетворить. Наложить арест на имущество, принадлежащее: ЗАО «Шахтерский хлебокомбинат», ИНН 6500000338 ОГРН 1026501690826, расположенное по адресу: Сахалинская область, Углегорский район, пгт.Шахтерск, ул. Ленина, 25 Прокопчуку Олегу Владимировичу, 14.08.1982 г.р., проживающему в Шахтерском Углегорского района Сахалинской области, зарегистрированного по адресу: Сахалинская область, Углегорский район, пгт.Шахтерск, ул. Мира, 3-50 и находящегося у них или других лиц, в пределах суммы исковых требований -6468618 (четыре миллиона шестьсот сорок восемь тысяч шестьсот восемнадцать)руб. 63 коп. (1420000). Задолженность по исполнительному производству составляет:

Остаток неосновного долга: 0 р.

ИП 75373/23/65016-ИП в отношении Прокопчук Олег Владимирович возбуждено 25.07.2023 в 65016 по основании ИД: исполнительная надпись нотариуса (10) № 2012-н/28-2023-7-412 от 30.06.2023, выданный органом Варнайук Валентина Александровна (код по ОКОГУ 4210000) в пользу взыскателя "Азиатско-Тихоокеанский Банк" (АО). Предмет исполнения: Задолженность по кредитным платежам (кроме ипотеки) по кредитному договору № 00710596230 от 17.08.2022, сумма долга 297509,69 руб. (1150000), Задолженность по исполнительному производству составляет:

1 of 16

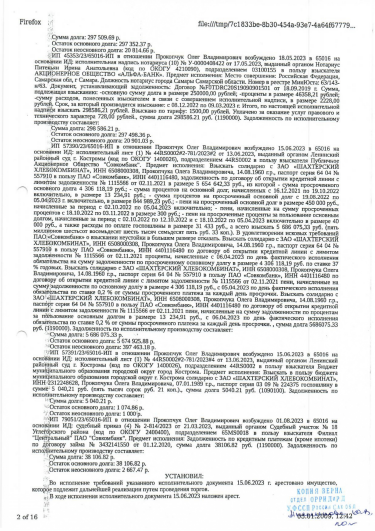

Firefox file:///tmp/7c1833be-8b30-454a-93e7-4a64f67779...

Сумма долга: 297 509,69 р.

Остаток основного долга: 297 352,37 р.

Остаток неосновного долга: 29 814,67 р.

ИП 45052/23/65016-ИП в отношении Прокопчук Олег Владимирович возбуждено 18.05.2023 в 65016 на основании ИД: исполнительная надпись нотариуса (10) № У-00004498422 от 17.05.2023, выданный органом Нотариус Пятницкая Ирина Анатольевна (код по ОКОГУ 4210000), подразделением 01100010 в пользу взыскателя АКЦИОНЕРНОЕ ОБЩЕСТВО «АЛЬФА-БАНК». Предмет исполнения: Место совершения: Российская Федерация, Самарская обл, г Самара, Должность нотариус: город Самара Самарской области, Номер в реестре МинЮста: 63/143-н/63, Документ, устанавливающий задолженность: Договор №PITDIRC20519093001501 от 18.09.2019 г. Сумма, подлежащая взысканию: «основную сумму долга в размере 250000,00 рублей; «проценты в размере 48358,21 рублей; «сумму расходов, понесенных взысканием в связи с совершением исполнительной надписи, в размере 2220,00 рублей. Срок, за который производится взыскание: с 18.09.2019 по 18.05.2023 г. Итого, по настоящей исполнительной надписи взыскать 298578,21 рублей. Взыскано по тарифу: 1500,00 рублей. Уплачено за оказание услуг правового и технического характера 728,00 рублей., сумма долга 298578,21 руб. (1150000), Задолженность по исполнительному производству составляет:

Сумма долга: 298 580,21 р.

Остаток основного долга: 297 498,30 р.

Остаток неосновного долга: 20 981,01 р.

ИП 57390/23/65016-ИП в отношении Прокопчук Олег Владимирович возбуждено 15.06.2023 в 65016 на основании ИД: исполнительный лист (1) № 4483000262-701/2023ЗУ от 13.06.2023, выданный органом Ленинский районный суд г. Костромы (код по ОКОГУ 1400020), подразделением 44830002 в пользу взыскателя Публичное Акционерное Общество "Сомовбанк". Предмет исполнения: Взыскать солидарно с ЗАО «ШАХТЕРСКИЙ ХЛЕБОКОМБИНАТ», ИНН 6500000338, Прокопчуку Олегу Владимировичу, 14.08.1983 г.р., паспорт серия 64 04 № 557910 в пользу ПАО «Сомовбанк», ИНН 4401116480 по договору об открытии кредитной линии с лимитом задолженности № 1115566 от 02.11.2021 в размере 5 654 642,33 руб., из которой - сумма просроченного основного долга в размере 5 641 642,33 руб.; сумма процентов на просроченный основной долг с 19.10.2022 включительно, в размере 13 234,24 руб.; сумма процентов на просроченный основной долг с 19.10.2022 по 05.04.2023 г. включительно, в размере 844 989,25 руб.; - пени на просроченный основной долг в размере 450 000 руб., начисленные за период с 02.10.2022 по 05.04.2023 включительно; - пени, начисленные на сумму просроченных процентов с 18.10.2022 по 03.11.2022 в размере 300 руб.; - пени на просроченные проценты за пользование основным долгом, начисленные за период с 02.10.2022 по 12.10.2022 и с 18.10.2022 по 05.04.2023 включительно в размере 40 000 руб., а также расходы по оплате госпошлины в размере 31 433 руб., а всего взыскать 5 686 075,33 руб. (пять миллионов шестьсот восемьдесят шесть тысяч семьдесят пять рублей 33 коп.). В удовлетворении встречных требований ПАО «Сомовбанк» о взыскании неустойки в большем размере отказать. Взыскать солидарно с ЗАО «ШАХТЕРСКИЙ ХЛЕБОКОМБИНАТ», ИНН 6500000338, Прокопчука Олега Владимировича, 14.08.1983 г.р., паспорт серия 64 04 № 557910 в пользу ПАО «Сомовбанк», ИНН 4401116480 по договору об открытии кредитной линии с лимитом задолженности № 1115566 от 02.11.2021 проценты, начисленные с 06.04.2023 по день фактического исполнения обязательства на сумму задолженности по просроченному основному долгу в размере 4 358 118,19 руб. по ставке 37 % годовых. Взыскать солидарно с ЗАО «ШАХТЕРСКИЙ ХЛЕБОКОМБИНАТ», ИНН 6500000338, Прокопчука Олега Владимировича, 14.08.1983 г.р., паспорт серия 64 04 № 557910 в пользу ПАО «Сомовбанк», ИНН 4401116480 по договору об открытии кредитной линии с лимитом задолженности № 1115566 от 02.11.2021 пени, начисленные на сумму задолженности по основному долгу в размере 1 224,21 руб., с 06.04.2023 по день фактического исполнения обязательства по ставке 0,2 % от суммы просроченного платежа за каждый день просрочки. Взыскать солидарно с ЗАО «ШАХТЕРСКИЙ ХЛЕБОКОМБИНАТ», ИНН 6500000338, Прокопчука Олега Владимировича, 14.08.1983 г.р., паспорт серия 64 04 № 557910 в пользу ПАО «Сомовбанк», ИНН 4401116480 по договору об открытии кредитной линии с лимитом задолженности № 1115566 от 02.11.2021 пени, начисленные на сумму задолженности по процентам в размере 13 234,24 руб., с 06.04.2023 по день фактического исполнения обязательства по ставке 0,2 % от суммы просроченного платежа за каждый день просрочки., сумма долга 5686075.33 руб. (1150000). Задолженность по исполнительному производству составляет:

Сумма долга: 5 686 075,33 р.

Остаток основного долга: 5 674 925,88 р.

Остаток неосновного долга: 397 483,18 р.

ИП 57391/23/65016-ИП в отношении Прокопчук Олег Владимирович возбуждено 15.06.2023 в 65016 на основании ИД: исполнительный лист (1) № 4483000262-701/2023ЗУ от 13.06.2023, выданный органом Ленинский районный суд г. Костромы (код по ОКОГУ 1400020), подразделением 44830002 в пользу взыскателя Бюджет муниципального образования городской округ г. Кострома (код по ОКОГУ 3400000), подразделением 44830000 в пользу взыскателя Бюджет муниципального образования городской округ г. Кострома создание г.ЗАО «ШАХТЕРСКОЙ ХЛЕБОКОМБИНАТА», ИНН 2312240628, Прокопчука Олега Владимировича, 07.01.1989 г.р., паспорт серия 03 09 № 226375 госпошлина, сумма 5 546,21 руб. (пять тысяч сорок руб. 21 коп.), сумма долга 5546.21 руб. (1080010). Задолженность по исполнительному производству составляет:

Сумма долга: 5 546,21 р.

Остаток основного долга: 1 374,86 р.

Остаток неосновного долга: 4 171,35 р.

ИП 78051/23/65016-ИП в отношении Прокопчук Олег Владимирович возбуждено 01.08.2023 в 65016 на основании ИД: судебный приказ (4) № 2-814/2023 от 21.03.2023, выданный органом Судебный участок № 18 Углегорского района (код по ОКОГУ 3400400), подразделением 65650018 в пользу взыскателя Филиал "Центральный" ПАО "Сомовбанк". Предмет исполнения: Задолженность по кредитным платежам (кроме ипотеки) по договору займа № 34324150 от 01.12.2020, сумма долга 38106,82 руб. (1150000). Задолженность по исполнительному производству составляет:

Сумма долга: 38 106,82 р.

Остаток основного долга: 38 106,82 р.

Остаток неосновного долга: 2 887,47 р.

УСТАНОВИЛ:

Во исполнение требований указанного исполнительного документа 15.06.2023 г. арестовано имущество, которое подлежит дальнейшей реализации путем проведения торгов.

В ходе исполнения исполнительного документа 15.06.2023 наложен арест.

2 of 16

ID 64161022353677 транспортное средство тойота Камри 2008 г.в. гос.номер Н128ОМ65 в количестве 1.000 (шт, код по ОКЕИ 796), цена за единицу согласно акту описи и ареста 620 000 р., стоимость согласно акту описи и ареста 620 000 р., цена по оценке за единицу 718 000 р., стоимость по оценке 718 000 р..

На основании изложенного, руководствуясь ст. 6, ст. 14, ст. 68, ст. 69, ст. 87, ст. 89, ст. 91, ст. 92 ФЗ от 02.10.2007 № 229-ФЗ «Об исполнительном производстве»,

ПОСТАНОВИЛ:

1. Передать в Территориальное управление Федерального агентства по управлению государственным имуществом по Сахалинской области (Территориальное управление — Росимущество) на реализацию на открытых торгах, проводимых в форме аукциона, следующее имущество:

ID 64161022353720: транспортное средство тойота Камри 2008 г.в. гос.номер Н128ОМ65 в количестве 1.000 (шт, код по ОКЕИ 796), цена за единицу согласно акту описи и ареста 620 000 р., стоимость по оценке за единицу 718 000 р., стоимость по оценке 718 000 р..

Итого на сумму 718 000 р. без учета НДС в количестве 1 единиц.

Оценка имущества произведена

Отчет специалиста-аукциониста от 28.08.2023 № 482623.

2. Постановление судебного пристава-исполнителя об оценке имущества (или имущественного права) от 28.08.2023 № 65216223/250258 направлено сторонам исполнительного производства «__»_____г.

2.1. Принять на реализацию путем проведения открытых торгов в форме аукциона арестованное имущество (документы, акриз-ты, ПТС, свидетельство, паспорт транспортного средства) по акту приема-передачи в срок, установленные частью 7 статьи 87 Федерального закона от 02.10.2007 № 229-ФЗ «Об исполнительном производстве».

2.2. В дисциплинарный срок с момента получения имущества должника по акту и прямой передачи разместить информацию о реализуемом имуществе в информационно-телекоммуникационных сетях общего пользования.

В течение семи рабочих дней после опубликования информации письменно сообщить судебному приставу-исполнителю информацию о соответствующем сайте информационно-телекоммуникационных сетей общего пользования.

Обеспечить прием заявок на участие в торгах в форме аукциона по месту нахождения арестованного имущества.

2.3. Обеспечить по требованию судебного пристава-исполнителя предоставление (ознакомление) любых документов или информации, связанных с проведением торгов на любой стадии их подготовки и проведения по месту нахождения судебного пристава-исполнителя.

2.4. В случае объявления торгов несостоявшимися уведомить об этом судебного пристава-исполнителя и представить в срок, не позднее 3 рабочих дней с момента признания торгов несостоявшимися.

2.5. В случае объявления торгов несостоявшимися организовать вторичные торги не ранее десяти дней, но не позднее одного месяца со дня объявления торгов несостоявшимися.

2.6. Соблюдать сроки реализации, возврата нереализованного имущества, перечисления денежных средств, вырученных от реализации, предоставления отчетов о результатах реализации, а также иные условия, предусмотренные Федеральным законом от 02.10.2007 № 229-ФЗ «Об исполнительном производстве» и Соглашением ФССП России № 0001/13, Росимущества № 01-12/05 от 30.04.2015.

3. Предупредить руководителя Росимущества, что нарушение лицом, по вине которого произошло длительное, бездействие по исполнительному производству, выразившееся в невыполнении законных требований судебного пристава-исполнителя, влечет ответственность, предусмотренную ответственность в соответствии с частью 3 статьи 17.14 Кодекса Российской Федерации об административных правонарушениях.

4. Постановление направить в адрес Территориальных органов Федерального агентства по управлению государственным имуществом по Сахалинской области, территориальное управление государственным имуществом по Сахалинской области, 693000, Сахалинская обл., г.Южно-Сахалинск, Комсомольский пр-т, д.27-а, лит.

5. Копии постановления направить сторонам исполнительного производства:

АКЦИОНЕРНОЕ ОБЩЕСТВО «АЛЬФА-БАНК», адрес: 7728168971 (тип доставки: ЕПГУ)

Бюджет муниципального образования городской округ город Кострома, адрес: 4401007770 (тип доставки: ЕПГУ)

"Ханты-Тюменьский Банк" (АО), адрес: 2801023444 (тип доставки: ЕПГУ)

Филиал "Центральный" ПАО "Совкомбанк", адрес: 4401116480 (тип доставки: ЕПГУ)

Прохоров Олег Владимирович [redacted]

УФССП России по Сахалинской области, адрес: 693000, Сахалинская обл., г.Южно-Сахалинск, ул.Ленина, д.45

Порядок обжалования (00229_СТ121_СТ122). Постановление может быть обжаловано в порядке подчиненности вышестоящему должностному лицу службы судебных приставов или непосредственно в суде в десятидневный срок (ст. 121, ст. 122 ФЗ от 02.10.2007 № 229-ФЗ «Об исполнительном производстве»)

Результат проверки ЭП: Один или несколько сертификатов не прошли проверку

Судебный пристав-исполнитель

ИЗВЛЕЧЕНИЕ ГОСТОВСКОГО ДОКУМЕНТА, ВЫПОЛНЕННОЕ НА ЛИСТАХ И АРХИВНОЕ ПО СИСТЕМ

Сертификат: 0A0A0A0A0A0A0A0A0A0A0A0A0A0A0A0A
Действителен: [illegible]
Выдан: [illegible]
Доверенность: [illegible]
Срок доверенности: [illegible]
Дата документа: [illegible]
Время документа: [illegible]

Бадинова Аруна Николаевна

КОПИЯ ВЕРНА
ОТДЕЛ ОРГАНИЗАЦИИ
И ИСПОЛНЕНИЯ ПОСТАНОВЛЕНИЙ
Бадинова А.Н.

Вид документа: O_IP_ACT_ARR_GETAUC, Идентификатор: 0416109500004

Приложение к акту о наложении ареста (описи имущества) имущества должника
от 15.08.2023 №

1. Карта осмотра автомобиля

1.	Тип транспортного средства (подчеркнуть)	✓ легковой, грузовой, специальный	6.	Шасси №	
			7.	Кузов №	
2.	Марка и модель	Тойота Камри	8.	Двигатель №	
			9.	Пробег (общий), км	125736
3.	Тип кузова	седан	10.	Цвет	бежевый
4.	Завод-изготовитель		11.	Паспорт ТС №	
5.	Год выпуска	2004	12.	Гос. номер	Н 128 КМ 65

2. Карта комплектности

№ п/п	Наименование	Количество, исправность	№ п/п	Наименование	Количество, исправность
1.	Розетки стеклоочистителя	2	20.	Подголовники (с чехлами)	2
2.	Щетки стеклоочистителя	2	21.	Чехол рулевого колеса	1
3.	Противотуманные фары	2	22.	Чехол сидений	2
4.	Антенна	—	23.	Пробка бензобака	1
5.	Зеркало наружное	2	24.	Домкрат	1
6.	Зеркало внутреннее	1	25.	Сумка с инструментом	—
7.	Жиклеры смывателя стекла	2	26.	Колпаки колес	—
8.	Ободки фар	4	27.	Ручки (КПП) декоративные	1
9.	Указатели поворота	6	28.	Обогреватель стекол	1
10.	Бамперы	2	29.	Декоративная накладка колес	—
11.	Молдинги (в комплекте)	—	30.	Ключ зажигания №	1
12.	Эмблемы	—	31.	Колесо запасное	1
13.	Радиатор/вентилятор	—	32.	Ручки внутреннего открывания двери	4
14.	Магнитофон	1	33.	Ручки стеклоподъемника	2
15.	Часы	1	34.	Накладки порогов	—
16.	Пепельница	1	35.	Пробки горловины радиатора	1
17.	Прикуриватель	2	36.	Бензин (наличие)	20 л.
18.	Электростеклоподъемник	4	37.	Колесные диски	5
19.	Дополнительные номерки	—	38.	Шины №	16

КОПИЯ ВЕРНА
ОТДЕЛ ОРГАНИЗАЦИИ
И ИСПОЛНЕНИЯ ПОСТАНОВЛЕНИЙ
Бадинова А.Н.

3. Карта внешнего вида автомобиля

О - вмятина

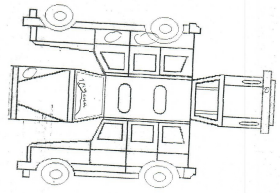

Судебный пристав-исполнитель _____ (подпись) _____ (Ф.И.О.)

Понятые: 1) Сергеевич (подпись) Сергеевич (Ф.И.О.)

2) [illegible] (подпись) [illegible] (Ф.И.О.)

Другие лица: _____

КОПИЯ ВЕРНА
ОТДЕЛ ОРГАНИЗАЦИИ
И ИСПОЛНЕНИЯ ПОСТАНОВЛЕНИЙ
Бадинова А.Н.