Продажа NISSAN NOTE 2014 в Приморском крае на торгах по банкротству

Описание имущества:	АМТС Ниссан Ноут, г.в.2014, г/н К412НХ125, №кузова Е12272211, №двиг.044332В, соб-к Глубоков А.А.
Начальная цена:	382725.00
Обременение:	"Залог, запрет судебного пристава. "
Адрес лота:	край Приморский, г.о. Находкинский, г Находка, ул Красноармейская, дом 19
Номер извещения	22000104060000000213
Форма проведения торгов:	Аукцион
Статус торгов:	Завершены
Начало приема заявок:	01.02.2024 05:00
Конец приема заявок:	28.02.2024 16:59
Порядок подачи заявок:	указано в извещении о проведении торгов и аукционной документации
Задаток:	58000.00
Место проведеления торгов:	РАД
Срок и порядок внесения задатка	"Задаток перечисляется заявителем по реквизитам ЭТП в соответствии с регламентом ЭТП, в срок не позднее 28.02.2024 г. "
Источник:	https://torgi.gov.ru/new/public/notices/view/22000104060000000213

Организатор торгов

Наименование	ОБЩЕСТВО С ОГРАНИЧЕННОЙ ОТВЕТСТВЕННОСТЬЮ "АЛЬФА СЕРВИС"
ИНН	2543162826
КПП	254301001
ОКАТО	
ОКПО	null
ОКВЭД	null
ОГРН	1222500001074
Контактный телефон	+79089947272
Контактное лицо	Кошелева Екатерина Владимировна
Почтовый адрес	690022, КРАЙ ПРИМОРСКИЙ,Г. Владивосток,УЛ. КИРОВА д. Д. 101, кв. КВ. 173
Фактический адрес	690002, Приморский край, г. Владивосток, ул. 1-я Круговая, д. 25А, оф. 235
Сайт	null
Факс	null

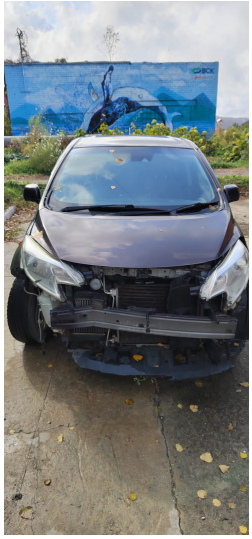

TP-1