Продажа TOYOTA PRIUS 2011 в Приморском крае на торгах по банкротству

Описание имущества:	АМТС Тойота Приус Гибрид, г.в.2011, г/н С502МУ125, №кузова ZVW305288860, №двиг.5087365, соб-к Бедарев Л.В. (имеются обременения: Определение Фрунзенского районного суда г. Владивостока от 12.01.2022).
Начальная цена:	650000.00
Обременение:	"Залог, запрет судебного пристава. Определение Фрунзенского районного суда г. Владивостока от 12.01.2022"
Адрес лота:	край Приморский, г.о. Владивостокский, г Владивосток, пр-кт Красного Знамени Приморский край, г.Владивосток, пр-кт Красного Знамени, д.2а
Номер извещения	22000104060000000213
Форма проведения торгов:	Аукцион
Статус торгов:	Завершены
Начало приема заявок:	01.02.2024 05:00
Конец приема заявок:	28.02.2024 16:59
Порядок подачи заявок:	указано в извещении о проведении торгов и аукционной документации
Задаток:	98000.00
Место проведеления торгов:	РАД
Срок и порядок внесения задатка	"Задаток перечисляется заявителем по реквизитам ЭТП в соответствии с регламентом ЭТП, в срок не позднее 28.02.2024 г. "
Источник:	https://torgi.gov.ru/new/public/notices/view/22000104060000000213

Организатор торгов

Наименование	ОБЩЕСТВО С ОГРАНИЧЕННОЙ ОТВЕТСТВЕННОСТЬЮ "АЛЬФА СЕРВИС"
ИНН	2543162826
КПП	254301001
ОКАТО	
ОКПО	null
ОКВЭД	null
ОГРН	1222500001074
Контактный телефон	+79089947272
Контактное лицо	Кошелева Екатерина Владимировна
Почтовый адрес	690022, КРАЙ ПРИМОРСКИЙ,Г. Владивосток,УЛ. КИРОВА д. Д. 101, кв. КВ. 173
Фактический адрес	690002, Приморский край, г. Владивосток, ул. 1-я Круговая, д. 25А, оф. 235
Сайт	null
Факс	null

E 747 AX 125

C 502 MY 125

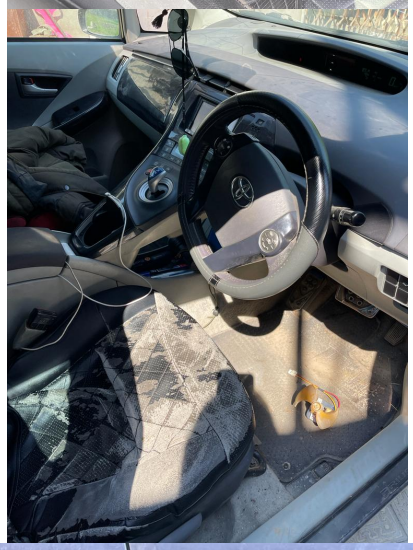

PRIUS
С502МУ 125 RUS

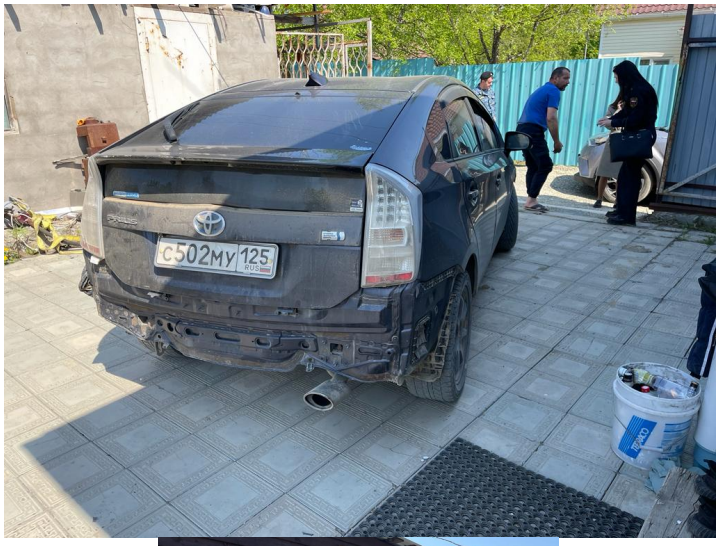
С502МУ 125 RUS

С502МУ 125

С502МУ 125 RU

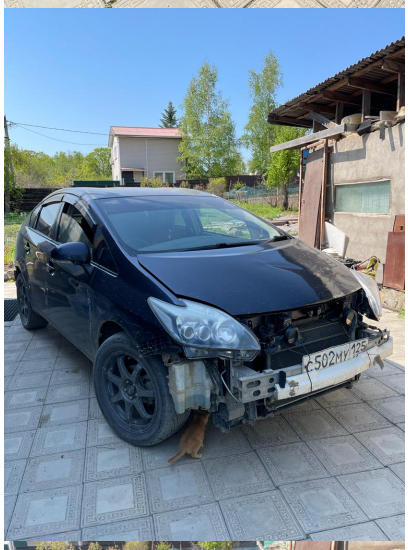
С502МУ 125

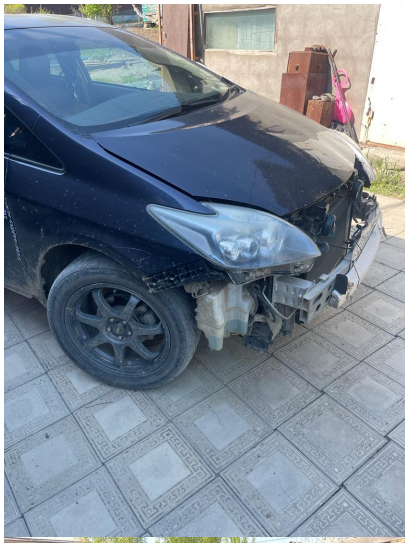
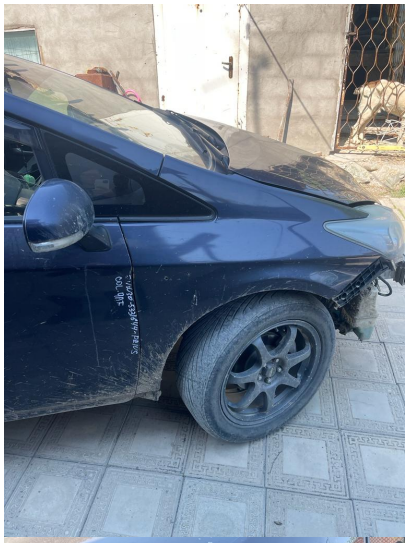
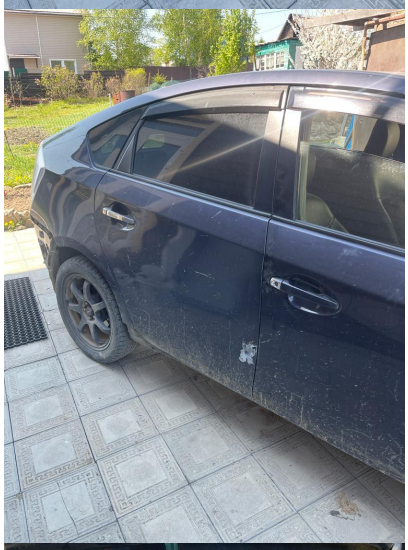

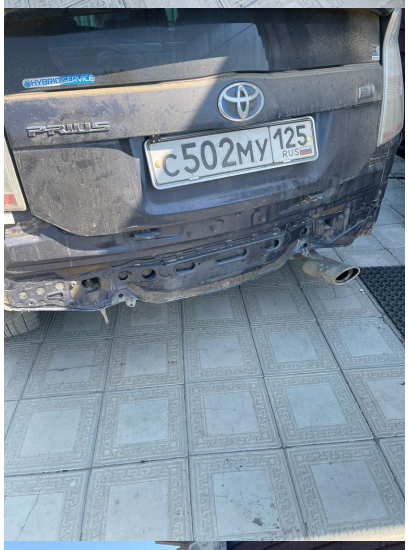
HYBRID SERVICE
PRIUS
С502МУ 125
RUS
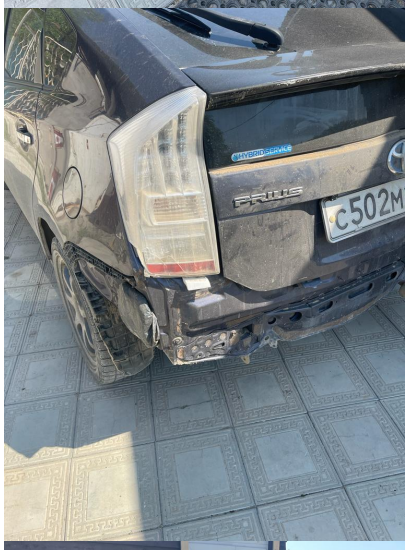
HYBRID SERVICE
PRIUS