Продажа FIAT DUCATO 2010 в Республике Бурятия на торгах по банкротству

Описание имущества:	Транспортное средство Fiat Ducato, 2010 года выпуска, идентификационный номер (VIN) Z7G244000AS015410, цвет - серый металлик, государственный регистрационный номер H202MB03, тип - автобус длинной от 5 м до 8 м, модель, номер двигателя FTAE0430 0948020, номер кузова (кабины) Z7G244000AS015410, мощность двигателя - 110 л.с. (81 кВт), объем двигателя - 2286 куб.см, тип двигателя - дизельный, экологический класс - третий, в разукомплектованном состоянии, в неисправном состоянии.
Начальная цена:	576000.00
Обременение:	"запрет на регистрационные действия"
Адрес лота:	Респ Бурятия Республика Бурятия, г. Улан-Удэ, ул. Звенигородская, д. 28Б
Номер извещения	21000031670000001470
Форма проведения торгов:	Аукцион
Статус торгов:	Завершены
Начало приема заявок:	09.02.2024 09:00
Конец приема заявок:	06.03.2024 12:00
Порядок подачи заявок:	В соответствии с аукционной документацией
Задаток:	86400.00
Место проведеления торгов:	РТС-тендер
Срок и порядок внесения задатка	"В соответствии с регламентом торговой площадки"
Источник:	https://torgi.gov.ru/new/public/notices/view/21000031670000001470

Организатор торгов

Наименование	МЕЖРЕГИОНАЛЬНОЕ ТЕРРИТОРИАЛЬНОЕ УПРАВЛЕНИЕ ФЕДЕРАЛЬНОГО АГЕНТСТВА ПО УПРАВЛЕНИЮ ГОСУДАРСТВЕННЫМ ИМУЩЕСТВОМ В ЗАБАЙКАЛЬСКОМ КРАЕ И РЕСПУБЛИКЕ БУРЯТИЯ
ИНН	7536179850
КПП	753601001
ОКАТО	
ОКПО	null
ОКВЭД	null
ОГРН	1203800000689
Контактный телефон	8 (301) 221-8418
Контактное лицо	Синявская Евгения Юрьевна
Почтовый адрес	672002, КРАЙ ЗАБАЙКАЛЬСКИЙ,ГОРОД ЧИТА,УЛИЦА АМУРСКАЯ д. ДОМ 68
Фактический адрес	672002, Забайкальский край, Чита город, Амурская улица д. 68
Сайт	null
Факс	null
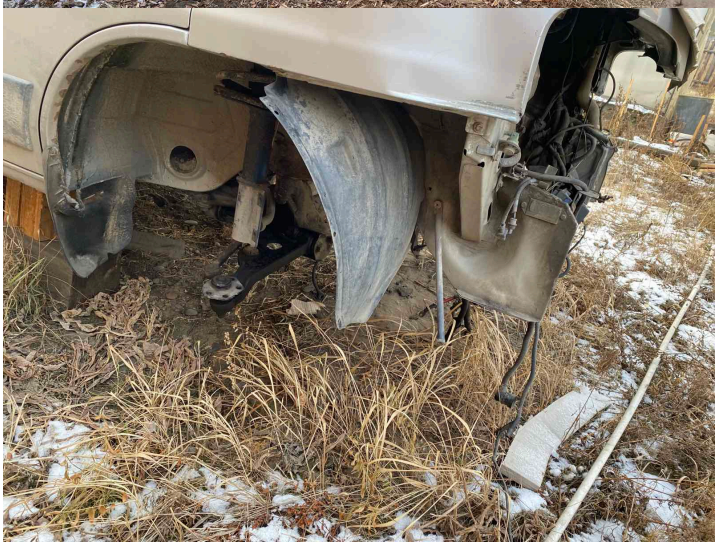
DUCATO