Продажа CITROEN 2012 в Республике Дагестан на торгах по банкротству

Описание имущества:	Микроавтобус PEUGOT CITROEN 222320 (BOXER)
Начальная цена:	638800.00
Обременение:	null
Адрес лота:	Респ Дагестан, м.р-н Ахвахский, с.п. сельсовет Каратинский, с Карата, ул Бокохинская, дом 10
Номер извещения	24000003840000000001
Форма проведения торгов:	Аукцион
Статус торгов:	Завершены
Начало приема заявок:	03.02.2024 09:00
Конец приема заявок:	28.02.2024 17:00
Порядок подачи заявок:	Согласно аукционной документации
Задаток:	63880.00
Место проведеления торгов:	SALE.ZAKAZRF
Срок и порядок внесения задатка	"согласно аукционной документации"
Источник:	https://torgi.gov.ru/new/public/notices/view/24000003840000000001

Организатор торгов
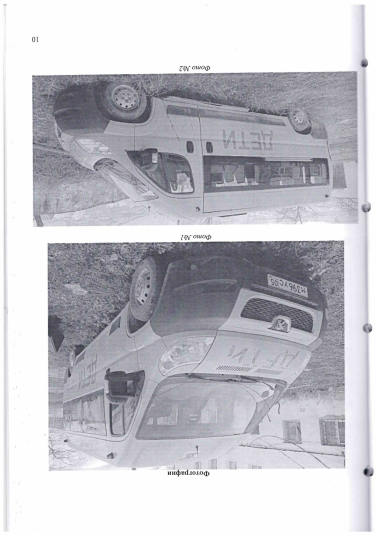
Наименование	АДМИНИСТРАЦИЯ МУНИЦИПАЛЬНОГО РАЙОНА "АХВАХСКИЙ РАЙОН" РЕСПУБЛИКИ ДАГЕСТАН
ИНН	0503005728
КПП	050301001
ОКАТО	
ОКПО	null
ОКВЭД	null
ОГРН	1020500561432
Контактный телефон	79882135309
Контактное лицо	Муртазалиев Магомед Муртузович
Почтовый адрес	368990, Республика Дагестан, М.Р-Н АХВАХСКИЙ, С.П. СЕЛЬСОВЕТ КАРАТИНСКИЙ, С КАРАТА, УЛ БОКОХИНСКАЯ, Д. 10
Фактический адрес	Респ Дагестан, м.р-н Ахвахский, с.п. сельсовет Каратинский, с Карата
Сайт	null
Факс	null