Продажа БЕЛАРУС 82.1 2010 в Республике Карелия на торгах по банкротству

Описание имущества:	Экскаватор-погрузчик ЭО-2626 на базе трактора «Беларус 82.1». Паспорт самоходной машины и других видов техники ВЕ 62075 выдан 22.09.2010г. Предприятие-изготовитель: ОАО «Сарэкс» г. Саранск, год выпуска – 2010г. Заводской номер машины (рамы) – 7132/82100424, двигатель № 542576, коробка передач № 339801, основной ведущий мост № 638338/330362-04. Цвет – синий, вид движителя – колесный, мощность двигателя 59,6 (81) кВт (л.с.), конструкционная масса 7170 кг, максимальная конструктивная скорость – 20 км/ч, габаритные размеры 7770*2250*3800 мм. Свидетельство о регистрации ВМ № 127406. Регистрационный знак КМ 8976 10. Расположен по адресу: Республика Карелия, Суоярвский муниципальный округ, п. Найстенъярви.
Начальная цена:	786000.00
Обременение:	null
Адрес лота:	Респ Карелия Суоярвский муниципальный округ, п. Найстенъярви
Номер извещения	23000011210000000021
Форма проведения торгов:	Аукцион
Статус торгов:	Завершены
Начало приема заявок:	02.02.2024 17:00
Конец приема заявок:	28.02.2024 14:57
Порядок подачи заявок:	null
Задаток:	78600.00
Место проведеления торгов:	РТС-тендер
Срок и порядок внесения задатка	"денежными средствами в валюте РФ (рубли) до 14:00 28.02.2024 г., в соответствии с регламентом электронной площадки"
Источник:	https://torgi.gov.ru/new/public/notices/view/23000011210000000021

Организатор торгов

Наименование	АДМИНИСТРАЦИЯ СУОЯРВСКОГО МУНИЦИПАЛЬНОГО ОКРУГА
ИНН	1000005427
КПП	100001001
ОКАТО	
ОКПО	null
ОКВЭД	null
ОГРН	1221000006897
Контактный телефон	78145751450
Контактное лицо	Петров Роман Витальевич
Почтовый адрес	000000, Республика Карелия, М.Р-Н СУОЯРВСКИЙ, Г.П. СУОЯРВСКОЕ, Г. СУОЯРВИ, УЛ ШЕЛЬШАКОВА, ЗД. 6
Фактический адрес	Республика Карелия, Суоярвский муниципальный округа, г. Суоярви, ул. Шельшакова, д. 6
Сайт	null
Факс	null

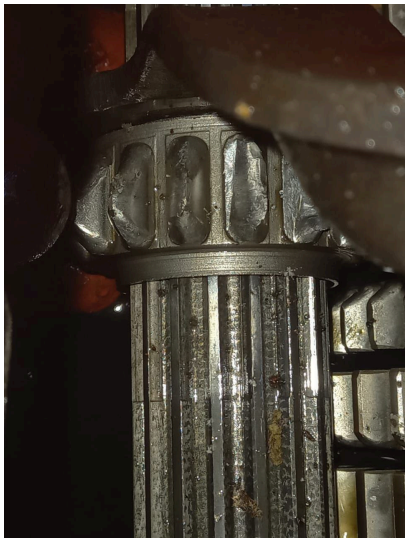

897
KM