Продажа FIAT DUCATO 2010 в Республике Татарстан на торгах по банкротству

Описание имущества:	реализация муниципального имущества
Начальная цена:	535000.00
Обременение:	null
Адрес лота:	Респ Татарстан, м.р-н Лениногорский, г.п. город Лениногорск
Номер извещения	21000022600000000037
Форма проведения торгов:	Аукцион
Статус торгов:	Завершены
Начало приема заявок:	06.02.2024 09:00
Конец приема заявок:	04.03.2024
Порядок подачи заявок:	Заявка подается путем заполнения ее электронной формы, размещенной в открытой для доступа неограниче
Задаток:	53500.00
Место проведеления торгов:	SALE.ZAKAZRF
Срок и порядок внесения задатка	"Сумма задатка для участия в аукционе (5% от начальной цены лота) перечисляется (вносится) в течении срока приема заявок единым платежам на виртуальный счет Претендента, открытой при регистрации на электронной площадке: расчетный счет"
Источник:	https://torgi.gov.ru/new/public/notices/view/21000022600000000037

Организатор торгов

Наименование	МУНИЦИПАЛЬНОЕ КАЗЕННОЕ УЧРЕЖДЕНИЕ ПАЛАТА ИМУЩЕСТВЕННЫХ И ЗЕМЕЛЬНЫХ ОТНОШЕНИЙ МУНИЦИПАЛЬНОГО ОБРАЗОВАНИЯ ЛЕНИНОГОРСКИЙ МУНИЦИПАЛЬНЫЙ РАЙОН РЕСПУБЛИКИ ТАТАРСТАН
ИНН	1649012681
КПП	164901001
ОКАТО	
ОКПО	null
ОКВЭД	null
ОГРН	1061689006433
Контактный телефон	8 (85595)-5-08-72
Контактное лицо	Крюков Игорь Вячеславович
Почтовый адрес	423250, Респ Татарстан, Лениногорский р-н, г Лениногорск, ул Тукая д. 7
Фактический адрес	423250, Респ Татарстан, Лениногорский р-н, г Лениногорск, ул Тукая д. 7
Сайт	null
Факс	null

15 рег №0205МС116 - фото №1

15 рег №0205МС116 - фото №2

15 рег №0205МС116 - фото №3

15 рег №0205МС116 - фото №4

15 рег №0205МС116 - фото №5

15 рег №0205МС116 - фото №6

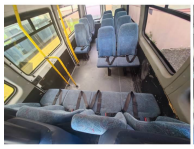

15 рег №0205МС116 - фото №7

15 рег №0205МС116 - фото №8

15 рег №0205МС116 - фото №9

15 рег №0205МС116 - фото №10

15 рег №0205МС116 - фото №11

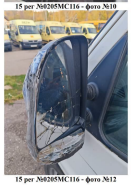

15 рег №0205МС116 - фото №12

15 рег №0205МС116 - фото №13

15 рег №0205МС116 - фото №14