Продажа TOYOTA COROLLA 2008 в Удмуртской Республике на торгах по банкротству

Описание имущества:	Легковой автомобиль Toyota Corolla, 2008 года выпуска, государственный номер В966ТА18, идентификационный номер (VIN) JTNBV58E20J024653, номер двигателя 0250893, рабочий объем двигателя - 1598 куб. см, мощность двигателя 124 л.с, 91,2 кВт, ПТС 18НО143627, пробег 298517 км., принадлежащие должнику Подгорных Константину Сергеевичу. Взыскатель: МИФНС № 3 по УР. (Уведомление №0001718 от 16.11.2023 г.). 1 Штука (шт)
Начальная цена:	504050.00
Обременение:	"аресты"
Адрес лота:	Респ Удмуртская УР, Шарканский район, д. Старые Быги, ул. Родниковая, 9
Номер извещения	21000016080000001415
Форма проведения торгов:	Аукцион
Статус торгов:	Завершены
Начало приема заявок:	06.02.2024 14:00
Конец приема заявок:	04.03.2024 14:00
Порядок подачи заявок:	Указан в ИС
Задаток:	151300.00
Место проведеления торгов:	Сбербанк-АСТ
Срок и порядок внесения задатка	null
Источник:	https://torgi.gov.ru/new/public/notices/view/21000016080000001415

Организатор торгов

Наименование	МЕЖРЕГИОНАЛЬНОЕ ТЕРРИТОРИАЛЬНОЕ УПРАВЛЕНИЕ ФЕДЕРАЛЬНОГО АГЕНТСТВА ПО УПРАВЛЕНИЮ ГОСУДАРСТВЕННЫМ ИМУЩЕСТВОМ В УДМУРТСКОЙ РЕСПУБЛИКЕ И КИРОВСКОЙ ОБЛАСТИ
ИНН	1841004975
КПП	184101001
ОКАТО	
ОКПО	null
ОКВЭД	null
ОГРН	1091841004617
Контактный телефон	8 (341) 263-2777
Контактное лицо	Марина Викторовна Якимова
Почтовый адрес	426076, Удмуртская Республика, Г. ИЖЕВСК, УЛ. ПУШКИНСКАЯ, д. 148
Фактический адрес	Респ Удмуртская, г.о. город Ижевск, г Ижевск, ул Пушкинская, дом 148
Сайт	null
Факс	null
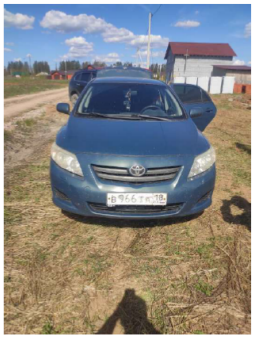
Фотоматериал