Продажа NISSAN WINGROAD 2002 в Приморском крае на торгах по банкротству

Описание имущества:	АМТС Ниссан Вингроад, г.в.2002, г/н А214СА125, №кузова WFY11263706, №двиг.258743А, соб-к Гуренко С.В.
Начальная цена:	115500.00
Обременение:	"Залог, запрет судебного пристава. "
Адрес лота:	край Приморский, г.о. Владивостокский, г Владивосток, пер Днепровский, дом 7 автостоянка
Номер извещения	22000104060000000216
Форма проведения торгов:	Аукцион
Статус торгов:	Завершены
Начало приема заявок:	08.02.2024 05:00
Конец приема заявок:	06.03.2024 16:59
Порядок подачи заявок:	указано в извещении о проведении торгов и аукционной документации
Задаток:	18000.00
Место проведеления торгов:	РАД
Срок и порядок внесения задатка	"Задаток перечисляется заявителем по реквизитам ЭТП в соответствии с регламентом ЭТП, в срок не позднее 06.03.2024 г. "
Источник:	https://torgi.gov.ru/new/public/notices/view/22000104060000000216

Организатор торгов

Наименование	ОБЩЕСТВО С ОГРАНИЧЕННОЙ ОТВЕТСТВЕННОСТЬЮ "АЛЬФА СЕРВИС"
ИНН	2543162826
КПП	254301001
ОКАТО	
ОКПО	null
ОКВЭД	null
ОГРН	1222500001074
Контактный телефон	+79089947272
Контактное лицо	Кошелева Екатерина Владимировна
Почтовый адрес	690022, КРАЙ ПРИМОРСКИЙ,Г. Владивосток,УЛ. КИРОВА д. Д. 101, кв. КВ. 173
Фактический адрес	690002, Приморский край, г. Владивосток, ул. 1-я Круговая, д. 25А, оф. 235
Сайт	null
Факс	null

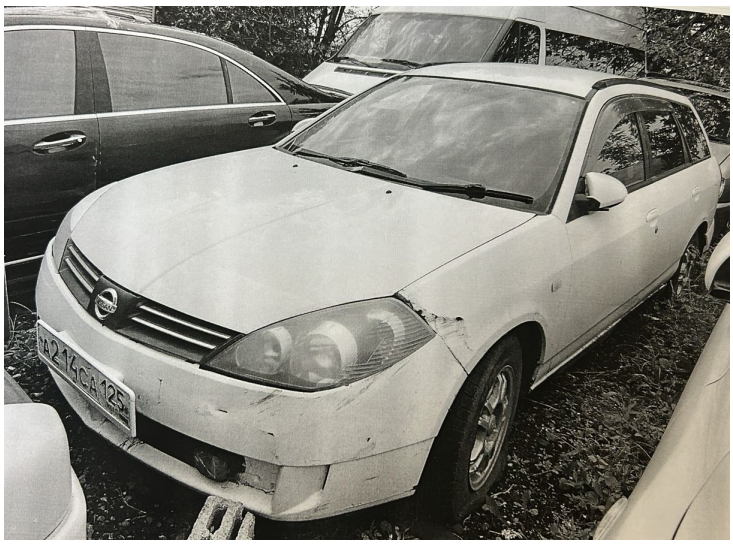

A214CA 125

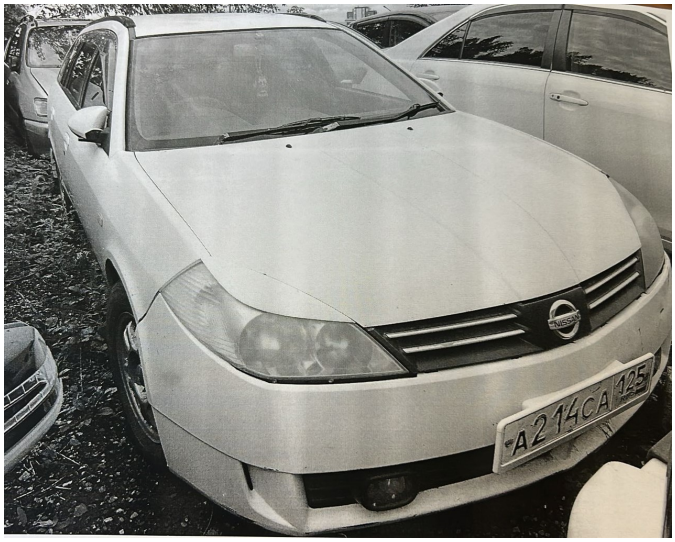
A214CA 125

WFY11-263706

NISSAN MOTOR CO.,LTD.JAPAN
型式 TYPE TIPO
CHASSIS NO. NO.DE CHASIS
MODEL MODELO
カラー COLOR.TRIM
トリム COLOR.GUARNICION
エンジン ENGINE MOTOR
ミッション TRANS.,AXLE
アクスル TRANS.,EJE
工場 PLANT PLANTA
日産自動車株式会社 MADE IN JAPAN