Продажа PEUGEOT 408 2013 в Ростовской области на торгах по банкротству

Описание имущества:	Автомобиль марки PEUGEOT 408, 2013 г.в., регистрационный знак H177BP761, VIN Z8T4D5FS0DM009955, бывший в эксплуатации, с видимыми дефектами и повреждениями, возможны скрытые повреждения и дефекты.Имущество, обращенное в собственность государства (718)
Начальная цена:	232313.00
Обременение:	null
Адрес лота:	обл Ростовская, м.р-н Зимовниковский, с.п. Зимовниковское, п Зимовники, ул Магистральная, дом 20Г
Номер извещения	24000004420000000002
Форма проведения торгов:	Аукцион
Статус торгов:	Завершены
Начало приема заявок:	09.02.2024
Конец приема заявок:	05.03.2024
Порядок подачи заявок:	null
Задаток:	23231.30
Место проведеления торгов:	Сбербанк-АСТ
Срок и порядок внесения задатка	"Задаток за участие в аукционе должен поступить на указанный счет не позднее 05.03.2024 00-00 часов. Для участия в реализации имущества претендент вносит задаток на специальный счет, открытый им в одном из банков, Перечень которых установлен Распоряжением Правительства РФ от 13.07.2018 N 1451-р <Об утверждении перечня банков в соответствии с частью 10 статьи 44 и частью 5 статьи 84.1 Федерального закона от 05.04.2013 N 44-ФЗ>. Подробные условия о внесении задатка в прикрепленном файле "
Источник:	https://torgi.gov.ru/new/public/notices/view/24000004420000000002

Организатор торгов

Наименование	Индивидуальный предприниматель ЖУРАВЛЕВ АЛЕКСАНДР ЮРЬЕВИЧ
ИНН	612400646571
КПП	null
ОКАТО	
ОКПО	null
ОКВЭД	null
ОГРН	319619600166816
Контактный телефон	+7 (900) 236-23-70
Контактное лицо	Галина Александровна
Почтовый адрес	обл Ростовская, м.р-н Обливский, с.п. Александровское, х Александровский, ул Пушкина, дом 2
Фактический адрес	обл Ростовская, м.р-н Обливский, с.п. Александровское, х Александровский, ул Пушкина, дом 2
Сайт	null
Факс	null

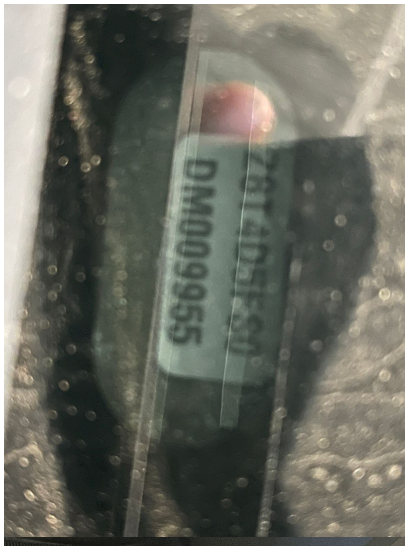
DM009955

ООО "ПСМА Рус"
Z8T4D5FS0DM009955
1800 KG
1800 KG
1000 KG
900 KG
200421154

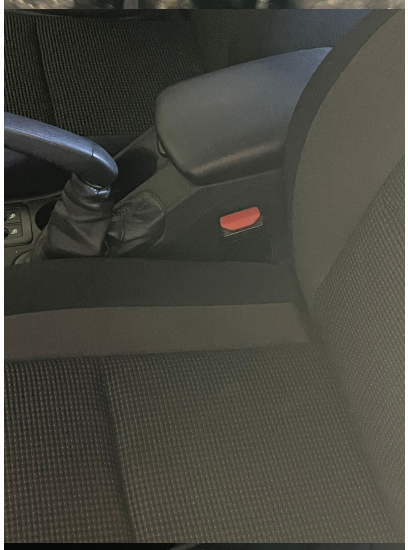

69-50

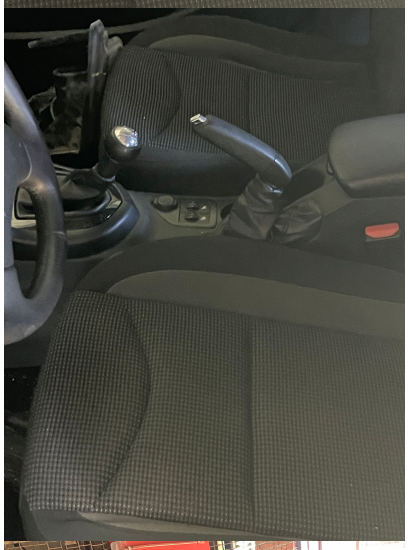

PEUGEOT
Н177ВР761

Н177ВР761