Продажа OPEL ASTRA 2013 в Чувашской Республике на торгах по банкротству

Описание имущества:	АМТС OPEL ASTRA, GTS P-J/SW, 2013 г. в., г/н Е603ЕУ716, VIN XUFPE5DC6D3051905
Начальная цена:	535500.00
Обременение:	"залог, арест, запрет на регистрационные действия"
Адрес лота:	Чувашия Чувашская Республика - г. Чебоксары
Номер извещения	21000025550000000288
Форма проведения торгов:	Аукцион
Статус торгов:	Завершены
Начало приема заявок:	09.02.2024 09:00
Конец приема заявок:	04.03.2024 17:00
Порядок подачи заявок:	заявки на участие в торгах подаются средствами ЭТП https://www.tektorg.ru/
Задаток:	107000.00
Место проведеления торгов:	ТЭК-Торг
Срок и порядок внесения задатка	"Задаток вносится одним платежом и должен быть зачислен на счет Акционерное общество «ТЭК-Торг» не позднее 04.03.2024 г."
Источник:	https://torgi.gov.ru/new/public/notices/view/21000025550000000288

Организатор торгов
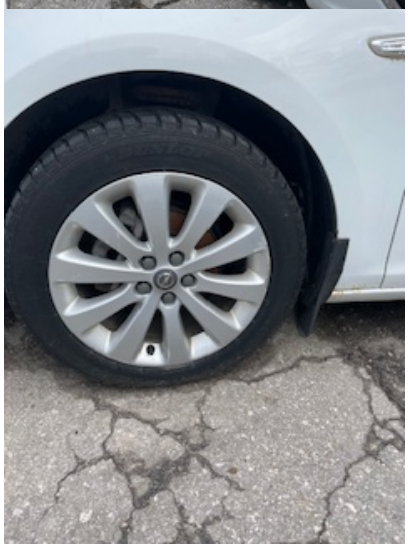
Наименование	ОБЩЕСТВО С ОГРАНИЧЕННОЙ ОТВЕТСТВЕННОСТЬЮ "НЕДВИЖИМОСТЬ ПЛЮС"
ИНН	1215160180
КПП	121501001
ОКАТО	
ОКПО	null
ОКВЭД	null
ОГРН	1111215006760
Контактный телефон	8(8352) 42-33-77
Контактное лицо	крутов альберт михайлович
Почтовый адрес	424016, РЕСПУБЛИКА МАРИЙ ЭЛ, Г. ЙОШКАР-ОЛА, УЛ. СКЛАДСКАЯ д. Д.18, корп. К.А
Фактический адрес	428008, Чувашия, г. Чебоксары, ул. Афанасьева, д. 8, каб. 202
Сайт	null
Факс	null