Продажа ИЖ-2717 2004 в Тюменской области на торгах по банкротству

Описание имущества:	Грузовой фургон, автомобиль ИЖ 2717-230, идентификационный номер (VIN) XTK27170040060276, год изготовления 2004, модель, № двигателя 2106, 7805627, шасси отсутствует, кузов № 0060276, цвет кузова красный «Гранат», ПТС 18 КТ 871542 от 30.06.2004.
Начальная цена:	28000.00
Обременение:	null
Адрес лота:	обл Тюменская, г.о. город Ишим, г Ишим, ул Казанская, дом 44
Номер извещения	21000032830000000146
Форма проведения торгов:	Аукцион
Статус торгов:	Завершены
Начало приема заявок:	14.02.2024 06:00
Конец приема заявок:	11.03.2024 16:00
Порядок подачи заявок:	в соответствии с документацией
Задаток:	2800.00
Место проведеления торгов:	Сбербанк-АСТ
Срок и порядок внесения задатка	"Денежные средства в размере задатка должны быть зачислены на лицевой счет Претендента на универсальной торговой платформе не позднее 00 часов 00 минут (время московское) дня определения участников торгов. Порядок внесения задатка определяется регламентом работы электронной площадки. "
Источник:	https://torgi.gov.ru/new/public/notices/view/21000032830000000146

Организатор торгов
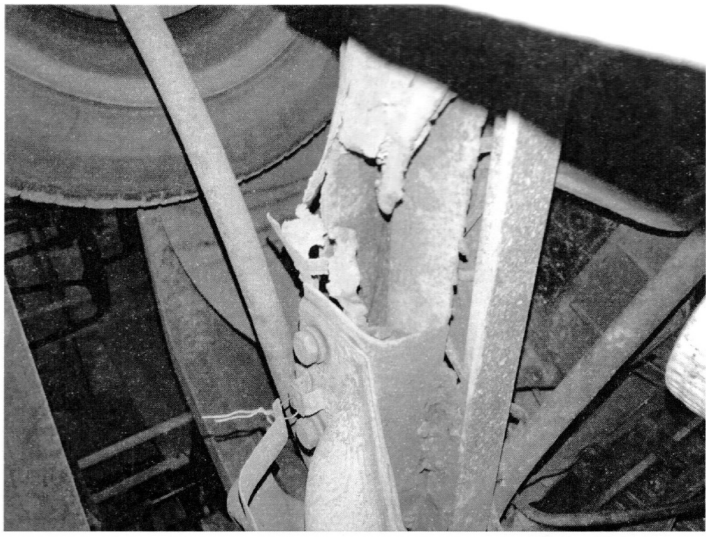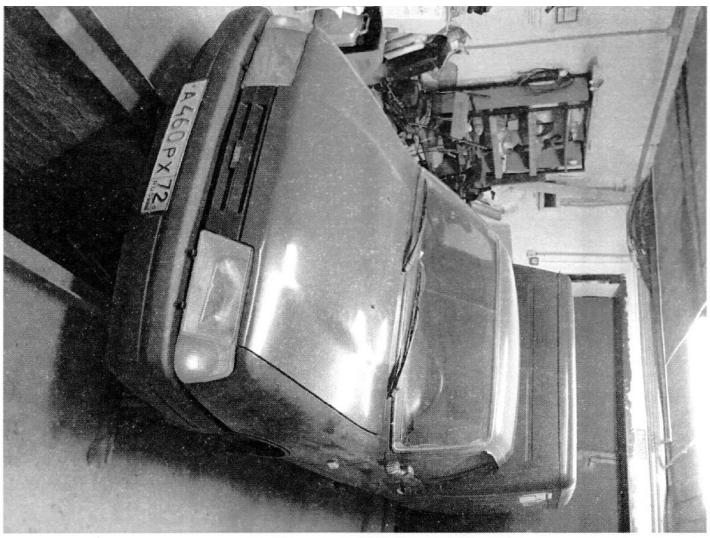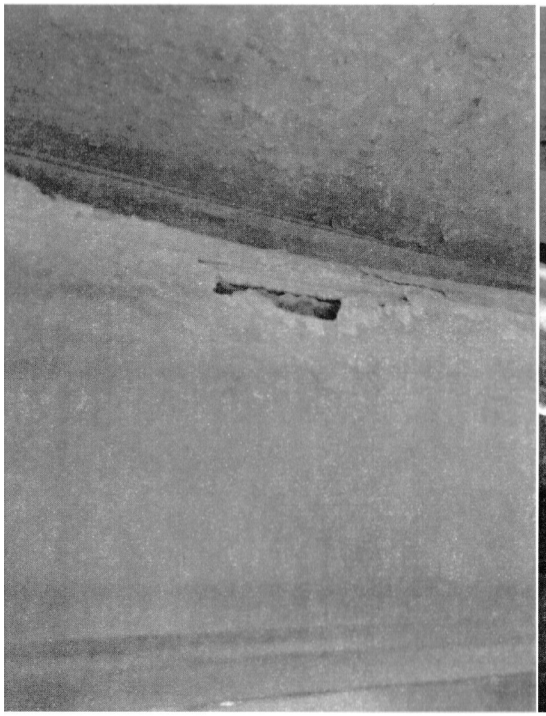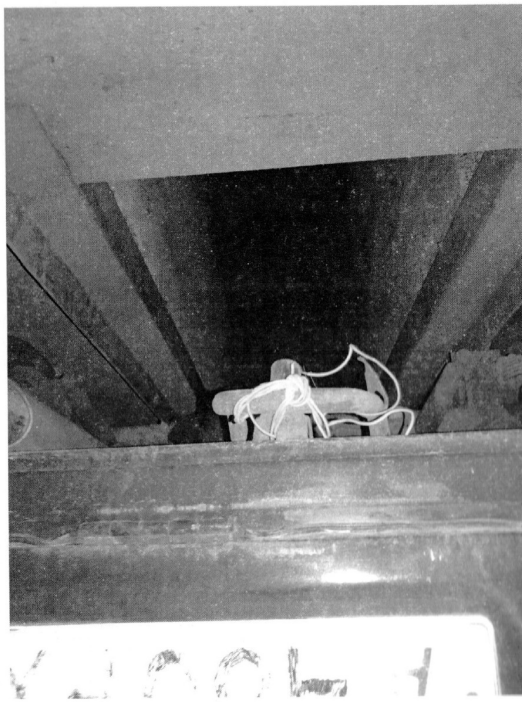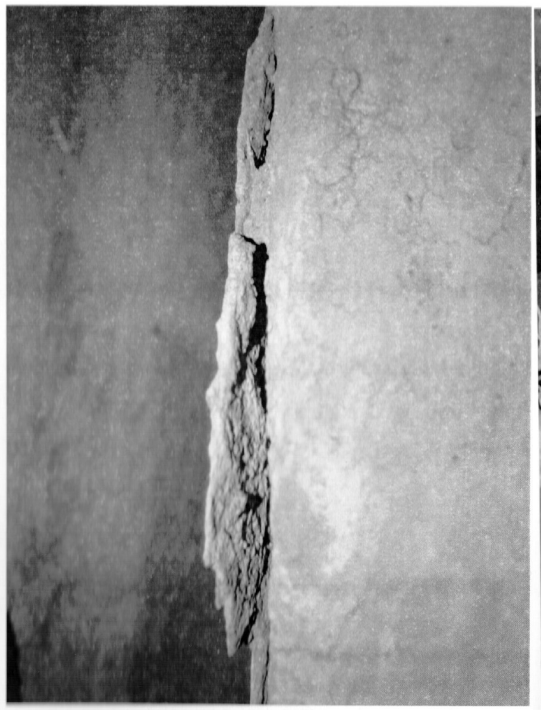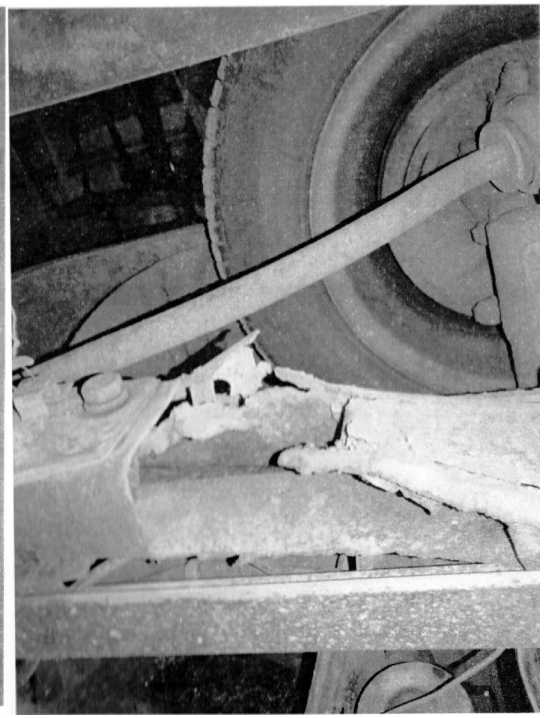
Наименование	ДЕПАРТАМЕНТ ИМУЩЕСТВЕННЫХ ОТНОШЕНИЙ И ЗЕМЕЛЬНЫХ РЕСУРСОВ АДМИНИСТРАЦИИ ГОРОДА ИШИМА
ИНН	7205021903
КПП	720501001
ОКАТО	
ОКПО	null
ОКВЭД	null
ОГРН	1107232044897
Контактный телефон	73455151564
Контактное лицо	Жапекова Раушан Гельмановна
Почтовый адрес	627750, ОБЛАСТЬ ТЮМЕНСКАЯ,ГОРОД ИШИМ,УЛИЦА ГАГАРИНА д. 67
Фактический адрес	обл Тюменская, г.о. город Ишим, г Ишим, ул Гагарина, дом 67
Сайт	null
Факс	null