Продажа ЗАЗ в Республике Крым на торгах по банкротству

Описание имущества:	Автомобиль ЗАЗ 110267, год выпуска не установлен, г/н А277СН ДНР, ключи и документы отсутствуют, работоспособность не установлена. Имущество продается в том виде, в каком оно есть, и в случае продажи возврату/обмену не подлежит. За скрытые дефекты имущества Продавец ответственности не несет.
Начальная цена:	9043.00
Обременение:	null
Адрес лота:	Респ Крым Республика Крым, Белогорский район, пгт. Зуя, ул. Ленина, 26 В
Номер извещения	21000017050000000663
Форма проведения торгов:	Прямая продажа
Статус торгов:	Объявлены
Начало приема заявок:	19.02.2024 10:00
Конец приема заявок:	26.02.2024 10:00
Порядок подачи заявок:	null
Задаток:	null
Место проведеления торгов:	null
Срок и порядок внесения задатка	null
Источник:	https://torgi.gov.ru/new/public/notices/view/21000017050000000663

Организатор торгов
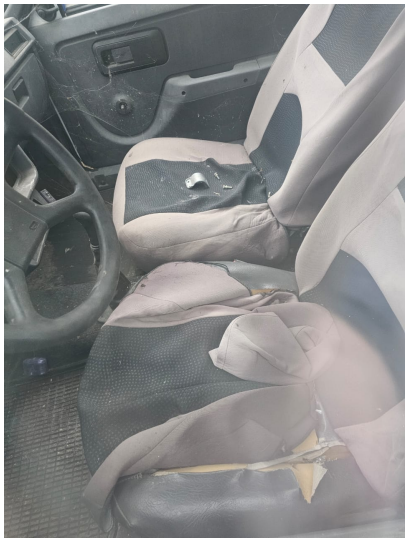
Наименование	ОБЩЕСТВО С ОГРАНИЧЕННОЙ ОТВЕТСТВЕННОСТЬЮ"ТРАНСАВТОКУБАНЬ"
ИНН	2314025680
КПП	231401001
ОКАТО	
ОКПО	null
ОКВЭД	null
ОГРН	1122314000874
Контактный телефон	79284403900
Контактное лицо	Любченко Николай Николаевич
Почтовый адрес	352500, КРАЙ КРАСНОДАРСКИЙ,РАЙОН ЛАБИНСКИЙ,ГОРОД ЛАБИНСК,УЛИЦА КРАСНАЯ д. 44
Фактический адрес	край Краснодарский, м.р-н Лабинский, г.п. Лабинское, г Лабинск, ул Красная, дом 44
Сайт	null
Факс	null