# Продажа CITROEN 2014 в Кировской области на торгах по банкротству

| | |
|---|---|
| **Описание имущества:** | Лот № 5/11. (повторно)Автомобиль Citroen Jammper L3H2N1C 2014 года выпуска, цвет – белый, государственный номер К557ОТ43, VIN Z8PL3H2N1EC000457, номер кузова (прицепа) VF7YCZMFC12591303, номер двигателя 0727677, ПТС 50НХ619745. Автомобиль в рабочем состоянии, трещина на лобовом стекле по всему периметру стекла, видимых повреждений нет. Местонахождение: г. Киров, ул. Володарского, д. 69. Обременение – аресты. Собственник – Арутюнян И.В. (уведомление № 2812 от 9 ноября 2023 г.). |
| **Начальная цена:** | 903975.00 |
| **Обременение:** | null |
| **Адрес лота:** | обл Кировская г. Киров, ул. Володарского, д. 69 |
| **Номер извещения** | 21000016080000001458 |
| **Форма проведения торгов:** | Аукцион |
| **Статус торгов:** | Завершены |
| **Начало приема заявок:** | 16.02.2024 10:00 |
| **Конец приема заявок:** | 18.03.2024 16:00 |
| **Порядок подачи заявок:** | Указано в Информационном сообщении |
| **Задаток:** | 272000.00 |
| **Место проведеления торгов:** | Сбербанк-АСТ |
| **Срок и порядок внесения задатка** | null |
| **Источник:** | https://torgi.gov.ru/new/public/notices/view/21000016080000001458 |

## Организатор торгов

| | |
|---|---|
| **Наименование** | МЕЖРЕГИОНАЛЬНОЕ ТЕРРИТОРИАЛЬНОЕ УПРАВЛЕНИЕ ФЕДЕРАЛЬНОГО АГЕНТСТВА ПО УПРАВЛЕНИЮ ГОСУДАРСТВЕННЫМ ИМУЩЕСТВОМ В УДМУРТСКОЙ РЕСПУБЛИКЕ И КИРОВСКОЙ ОБЛАСТИ |
| **ИНН** | 1841004975 |
| **КПП** | 184101001 |
| **ОКАТО** | |
| **ОКПО** | null |
| **ОКВЭД** | null |
| **ОГРН** | 1091841004617 |
| **Контактный телефон** | 8 (833) 238-5188 |
| **Контактное лицо** | Кротова Светлана Сергеевна |
| **Почтовый адрес** | 426076, Удмуртская Республика, Г. ИЖЕВСК, УЛ. ПУШКИНСКАЯ, д. 148 |
| **Фактический адрес** | Респ Удмуртская, г.о. город Ижевск, г Ижевск, ул Пушкинская, дом 148 |
| **Сайт** | null |
| **Факс** | null |
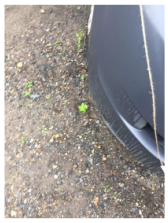
Фотоматериал