Продажа KIA RIO 2013 в Кировской области на торгах по банкротству

Описание имущества:	Лот № 5/25. (повторно) Легковой автомобиль седан Kia Rio, 2013 г.в., г/н С625ХА43, VIN Z94CB41BADR145263, № двиг DW572007. Трещина на лобовом стекле, ржавчина на левом заднем крыле, порог водит. Рабочее состояние не проверялось, на ТС номера не принадлежат данному ТС, шины S0VUSKH17, ключи и документы не изымались. г. Киров, Заготзерновский проезд, д. 14. Обременение – аресты. Собственник – МТУ Росимущества в Удмуртской Республике и Кировской обл (уведомление № 3028 от 30 ноября 2023 г.).
Начальная цена:	624580.00
Обременение:	null
Адрес лота:	обл Кировская г. Киров, Заготзерновский проезд, д. 14
Номер извещения	21000016080000001458
Форма проведения торгов:	Аукцион
Статус торгов:	Завершены
Начало приема заявок:	16.02.2024 10:00
Конец приема заявок:	18.03.2024 16:00
Порядок подачи заявок:	Указано в Информационном сообщении
Задаток:	188000.00
Место проведеления торгов:	Сбербанк-АСТ
Срок и порядок внесения задатка	null
Источник:	https://torgi.gov.ru/new/public/notices/view/21000016080000001458

Организатор торгов
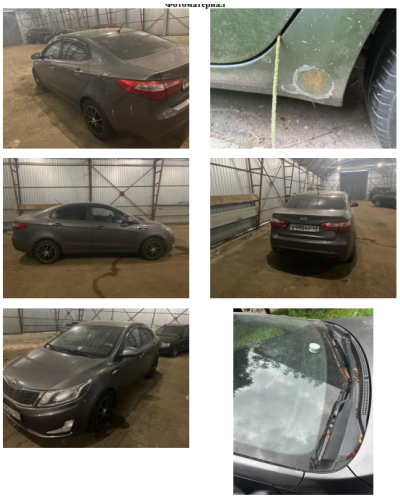
Наименование	МЕЖРЕГИОНАЛЬНОЕ ТЕРРИТОРИАЛЬНОЕ УПРАВЛЕНИЕ ФЕДЕРАЛЬНОГО АГЕНТСТВА ПО УПРАВЛЕНИЮ ГОСУДАРСТВЕННЫМ ИМУЩЕСТВОМ В УДМУРТСКОЙ РЕСПУБЛИКЕ И КИРОВСКОЙ ОБЛАСТИ
ИНН	1841004975
КПП	184101001
ОКАТО	
ОКПО	null
ОКВЭД	null
ОГРН	1091841004617
Контактный телефон	8 (833) 238-5188
Контактное лицо	Кротова Светлана Сергеевна
Почтовый адрес	426076, Удмуртская Республика, Г. ИЖЕВСК, УЛ. ПУШКИНСКАЯ, д. 148
Фактический адрес	Респ Удмуртская, г.о. город Ижевск, г Ижевск, ул Пушкинская, дом 148
Сайт	null
Факс	null