Продажа GEELY EMGRAND 2014 в Рязанской области на торгах по банкротству

Описание имущества:	Автомобиль легковой GEELY EMGRAND FE-2, 2014 г.в., г/н P511CH62, VIN X9W8622SDED000417 1 Штука (шт)
Начальная цена:	74480.00
Обременение:	null
Адрес лота:	обл Рязанская Рязанская область, г. Рязань, ул. Новоселов, д.47Г.
Номер извещения	21000033950000000275
Форма проведения торгов:	Аукцион
Статус торгов:	Завершены
Начало приема заявок:	14.02.2024 18:00
Конец приема заявок:	10.03.2024 18:00
Порядок подачи заявок:	null
Задаток:	7448.00
Место проведеления торгов:	Сбербанк-АСТ
Срок и порядок внесения задатка	null
Источник:	https://torgi.gov.ru/new/public/notices/view/21000033950000000275

Организатор торгов

Наименование	МЕЖРЕГИОНАЛЬНОЕ ТЕРРИТОРИАЛЬНОЕ УПРАВЛЕНИЕ ФЕДЕРАЛЬНОГО АГЕНТСТВА ПО УПРАВЛЕНИЮ ГОСУДАРСТВЕННЫМ ИМУЩЕСТВОМ В ТУЛЬСКОЙ, РЯЗАНСКОЙ И ОРЛОВСКОЙ ОБЛАСТЯХ
ИНН	7106510491
КПП	710601001
ОКАТО	
ОКПО	null
ОКВЭД	null
ОГРН	1097154014154
Контактный телефон	8 (491) 292-6690
Контактное лицо	Елена Вадимовна Солоницына
Почтовый адрес	300041, ОБЛАСТЬ ТУЛЬСКАЯ,ГОРОД ТУЛА,УЛИЦА СОЙФЕРА, ДОМ 16
Фактический адрес	300041, ОБЛАСТЬ ТУЛЬСКАЯ,ГОРОД ТУЛА,УЛИЦА СОЙФЕРА ДОМ 16
Сайт	null
Факс	null

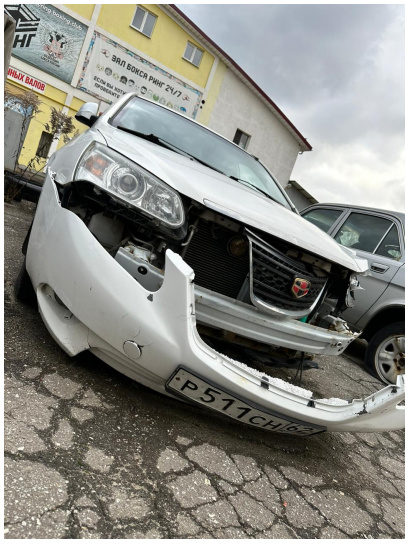

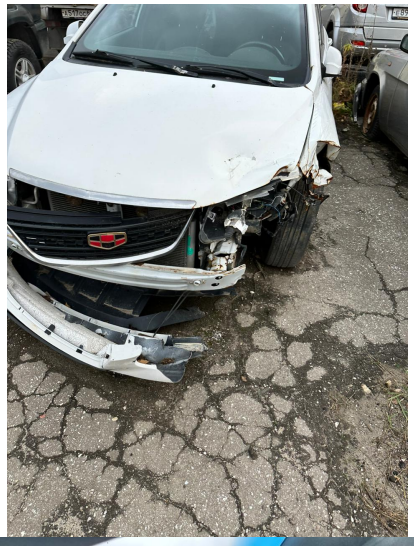

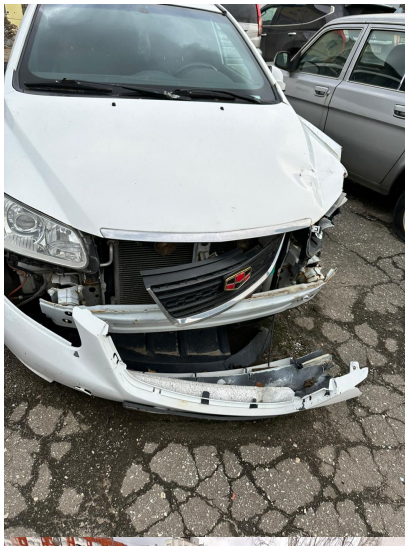

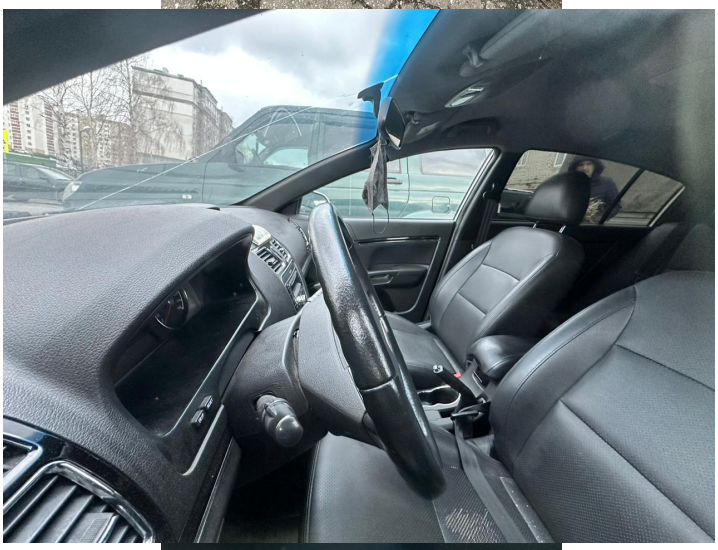

GEELY
Е 571 СН 62

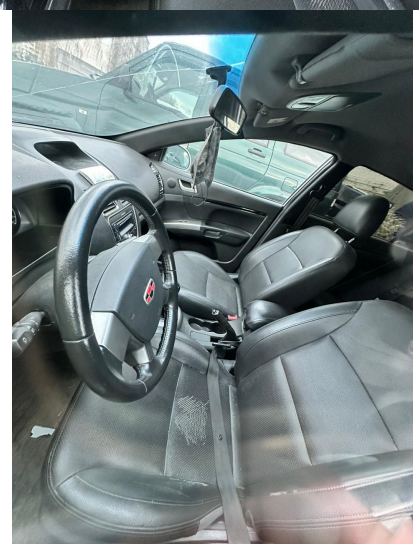

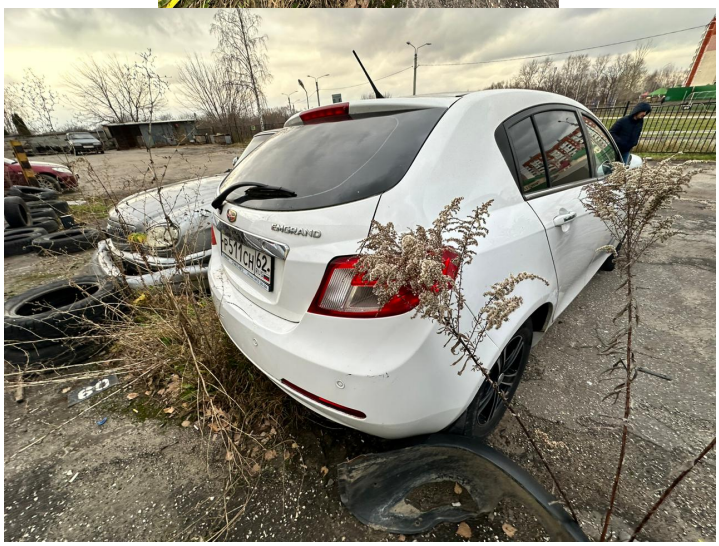
GRAND
Е 571 СН 62