Продажа LADA SAMARA 2010 в Республике Марий Эл на торгах по банкротству

Описание имущества:	211440 LADA SAMARA, VIN № XTA211440A4907990Перечень имущества указан в прикрепленном файле " Приложение 1 АБТ"
Начальная цена:	120000.00
Обременение:	null
Адрес лота:	Респ Марий Эл, г.о. город Йошкар-Ола, г Йошкар-Ола, ул Медицинская, дом 12 424005, Республика Марий Эл, г. Йошкар - Ола, ул. Медицинская, 12, Федеральное государственное казённое учреждение «Отдел вневедомственной охраны войск национальной гвардии Российской Федерации по Республике Марий Эл»
Номер извещения	21000018600000000712
Форма проведения торгов:	Публичное предложение
Статус торгов:	Завершены
Начало приема заявок:	15.02.2024 10:00
Конец приема заявок:	15.03.2024 10:00
Порядок подачи заявок:	указан в прикрепленном файле с информационным сообщением
Задаток:	12000.00
Место проведеления торгов:	ЭТП ГПБ
Срок и порядок внесения задатка	"Внесенный победителем продажи задаток засчитывается в счет оплаты приобретаемого имущества. Срок внесения задатка: не позднее дня окончания приема заявок на участие в продаже."
Источник:	https://torgi.gov.ru/new/public/notices/view/21000018600000000712

Организатор торгов

Наименование	ФЕДЕРАЛЬНОЕ КАЗЕННОЕ УЧРЕЖДЕНИЕ "ПРИВОЛЖСКИЙ ЦЕНТР МАТЕРИАЛЬНО-ТЕХНИЧЕСКОГО ОБЕСПЕЧЕНИЯ ФЕДЕРАЛЬНОЙ СЛУЖБЫ ВОЙСК НАЦИОНАЛЬНОЙ ГВАРДИИ РОССИЙСКОЙ ФЕДЕРАЦИИ"
ИНН	5262347425
КПП	526201001
ОКАТО	
ОКПО	null
ОКВЭД	null
ОГРН	1175275022669
Контактный телефон	88312653064
Контактное лицо	Малькова Екатерина Константиновна
Почтовый адрес	603098, Нижегородская область, Г. НИЖНИЙ НОВГОРОД, ПР-КТ ГАГАРИНА, Д. 28
Фактический адрес	обл Нижегородская, г.о. город Нижний Новгород, г Нижний Новгород, пр-кт Гагарина, дом 28
Сайт	null
Факс	null

Вид салона автомобиля LADA 211440 LADA SAMARA (VIN) XTA211440A4907990

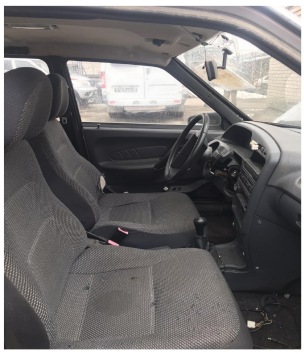

Вид салона автомобиля LADA 211440 LADA SAMARA (VIN) XTA211440A4907990

Общий вид автомобиля : LADA 211440 LADA SAMARA (VIN) XTA211440A4907990

Общий вид автомобиля : LADA 211440 LADA SAMARA (VIN) XTA211440A4907990