Продажа Транспортное средство в Липецкой области на торгах по банкротству

Описание имущества:	трактор с бульдозерным оборудованием ДТ-75РМРС2, заводской № машины 730457, транспортное средство бывшее в эксплуатации, требующее ремонта в объеме, превышающем экономическую целесообразность его выполнения, непригодное к эксплуатации
Начальная цена:	138757.00
Обременение:	null
Адрес лота:	обл Липецкая г. Данков, ул..Коммунальная, 21
Номер извещения	21000003840000000135
Форма проведения торгов:	Аукцион
Статус торгов:	Завершены
Начало приема заявок:	16.02.2024 08:00
Конец приема заявок:	13.03.2024 16:00
Порядок подачи заявок:	В соответствии с документацией
Задаток:	13875.70
Место проведеления торгов:	РОСЭЛТОРГ
Срок и порядок внесения задатка	"В соответствии с документацией"
Источник:	https://torgi.gov.ru/new/public/notices/view/21000003840000000135

Организатор торгов
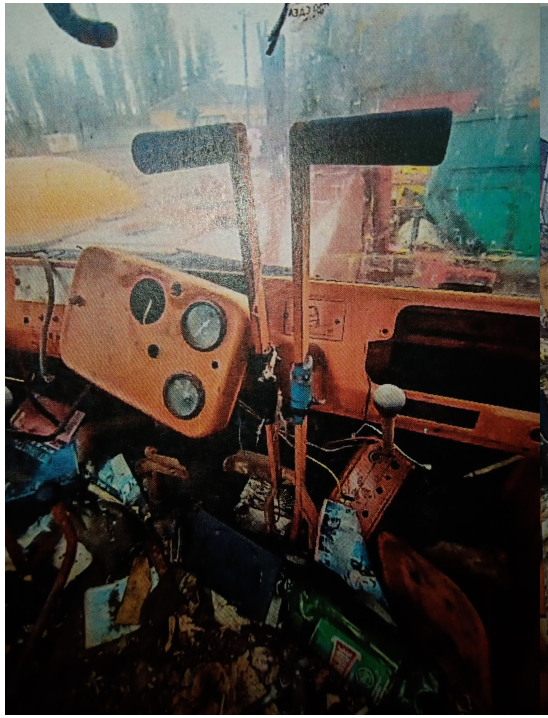
Наименование	АДМИНИСТРАЦИЯ ДАНКОВСКОГО МУНИЦИПАЛЬНОГО РАЙОНА ЛИПЕЦКОЙ ОБЛАСТИ РФ
ИНН	4803002500
КПП	480301001
ОКАТО	
ОКПО	null
ОКВЭД	null
ОГРН	1034800020496
Контактный телефон	+7(47465)66329
Контактное лицо	Юршина Ольга Александровна
Почтовый адрес	399850, Липецкая обл, Данковский р-н, г Данков, ул Семеновского д. 13
Фактический адрес	399850, Липецкая обл, Данковский р-н, г Данков, ул Семеновского д. 13
Сайт	null
Факс	null