Продажа HYUNDAI H-1 2011 в Новосибирской области на торгах по банкротству

Описание имущества:	Автомобиль HYUNDAI H-1 2.4 AT, 2011 года выпуска, АКПП. Техническое состояние: бывшее в эксплуатации, с выполненными объемами технического обслуживания, требующее текущего ремонта или замены некоторых деталей, имеющее незначительные повреждения лакокрасочного покрытия
Начальная цена:	1242000.00
Обременение:	null
Адрес лота:	обл Новосибирская, г.о. город Новосибирск, г Новосибирск, ул Кутателадзе, дом 6
Номер извещения	22000143030000000006
Форма проведения торгов:	Аукцион
Статус торгов:	Завершены
Начало приема заявок:	20.02.2024
Конец приема заявок:	01.04.2024 04:30
Порядок подачи заявок:	В соответствии с аукционной документацией
Задаток:	124200.00
Место проведеления торгов:	РТС-тендер
Срок и порядок внесения задатка	"В соответствии с аукционной документацией \n"
Источник:	https://torgi.gov.ru/new/public/notices/view/22000143030000000006

Организатор торгов

Наименование	ФЕДЕРАЛЬНОЕ ГОСУДАРСТВЕННОЕ АВТОНОМНОЕ ОБРАЗОВАТЕЛЬНОЕ УЧРЕЖДЕНИЕ ВЫСШЕГО ОБРАЗОВАНИЯ "НОВОСИБИРСКИЙ НАЦИОНАЛЬНЫЙ ИССЛЕДОВАТЕЛЬСКИЙ ГОСУДАРСТВЕННЫЙ УНИВЕРСИТЕТ"
ИНН	5408106490
КПП	540801001
ОКАТО	
ОКПО	null
ОКВЭД	null
ОГРН	1025403658565
Контактный телефон	79014599954
Контактное лицо	Симонов Александр Владимирович
Почтовый адрес	630090, ОБЛАСТЬ НОВОСИБИРСКАЯ,ГОРОД НОВОСИБИРСК,УЛИЦА ПИРОГОВА д. 2
Фактический адрес	обл Новосибирская, г.о. город Новосибирск, г Новосибирск, ул Пирогова, дом 1
Сайт	null
Факс	null

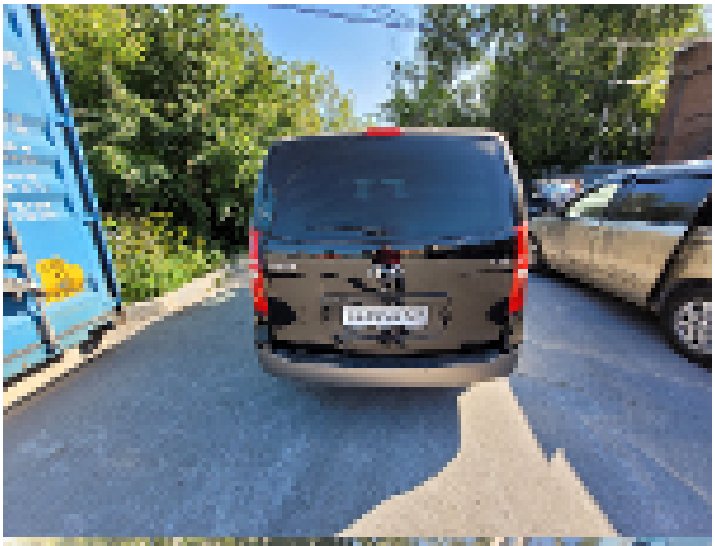

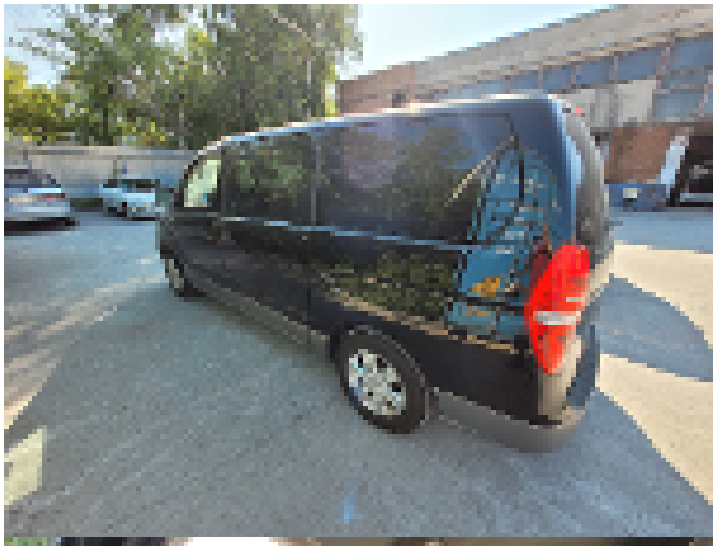

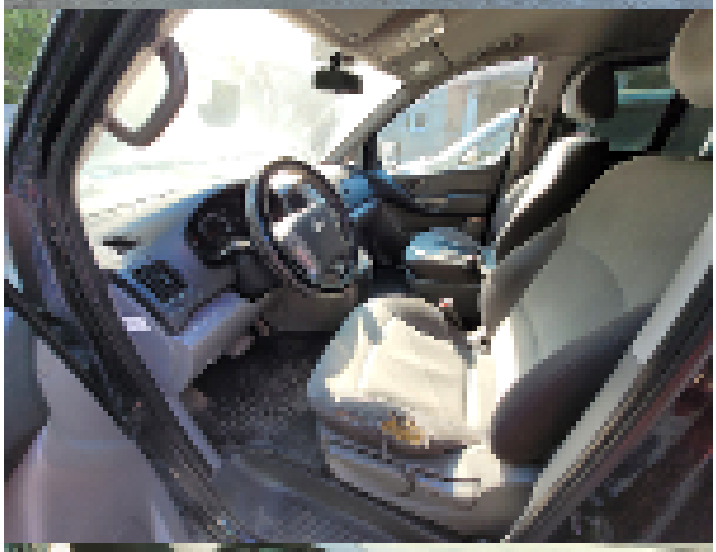

20
40
60
80
100
120
140
160
180
200
220
km/h